Фотографические изображения
медицинского изделия

Система ультразвуковая диагностическая медицинская Voluson E10 с принадлежностями

УТВЕРЖДАЮ

Руководитель отдела регистрации и сертификации в России и СНГ
ООО «ДжиИ Хэлскеа»

"ДжиИ Хэлскеа"
LLC GE Healthcare
для документов

_____ С. Б. Парахина

«23» декабря 2019г.

Информация получена с официального сайта Федеральной службы по надзору в сфере здравоохранения www.roszdravnadzor.ru

I. Система ультразвуковая диагностическая медицинская Voluson E10.

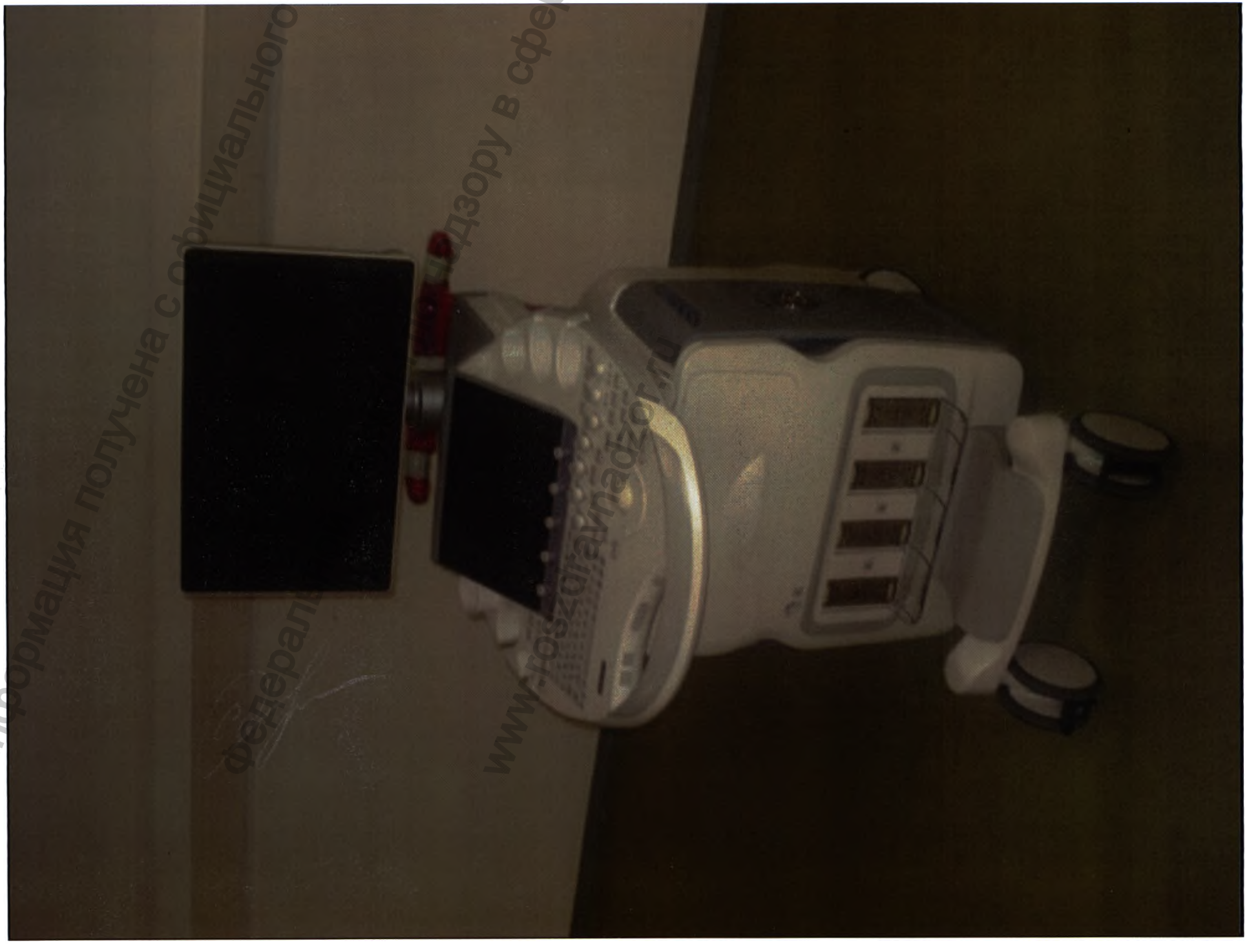

Информация получена с официального сайта федерального надзору в сфере здравоохранения www.roszdravnadzor.ru

I. Система ультразвуковая диагностическая медицинская Voluson E10 (макет маркировки)

5814251_4

GE Healthcare Austria GmbH & Co OG

Tiefenbach 15, 4871 Zipf, AUSTRIA

Voluson E10

P/N: 5814247

MD

SN E01234

REF Voluson E10 BT20

2019-06

UDI (01)00840682123938 (11)170600(21)E69001

100-240 V~ 800VA 50/60Hz 150kg

TÜV SÜD C US

0123

Rx only

EAC

Информация получена с официального сайта федеральной службы по надзору в сфере здравоохранения www.roszdravnadzor.ru

1. Системный блок.

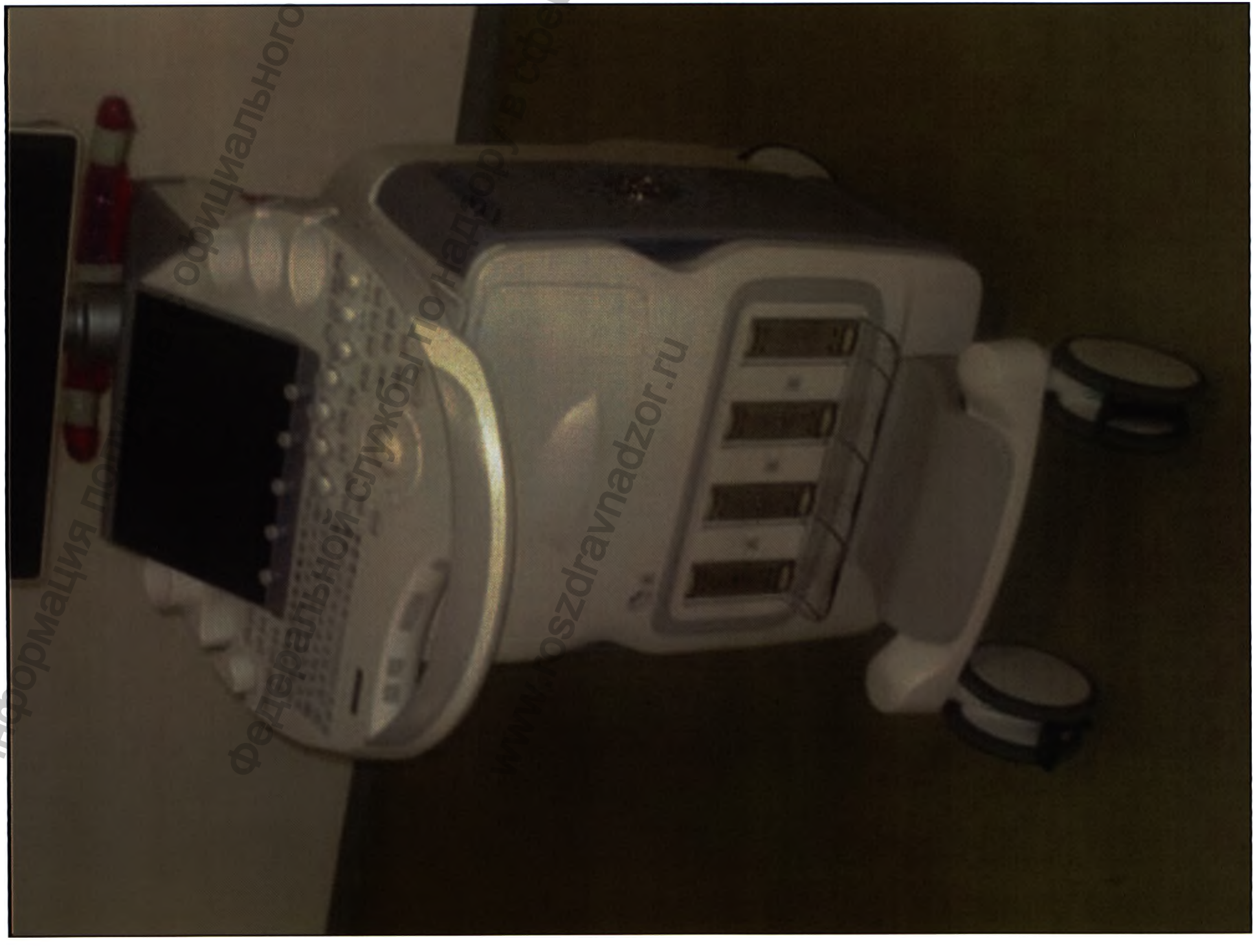

Информация получена с официального сайта Федеральной службы по надзору в сфере здравоохранения www.roszdravnadzor.ru

2. Монитор

Информация получена с официального сайта Росаккредитации www.fsa.gov.ru

3. Кабель электропитания

Информация по ...льного сай... www.ros... ...у в сфере э...

4. Руководства пользователя на электронном и (или) оптическом и (или) бумажном носителе (от 1 до 3 шт).

Информация получена с официального сайта Росздравнадзора в сфере здравоохранения
федеральной службы по надзору в сфере здравоохранения
www.roszdravnadzor.ru

5. Электронный (или лицензионный) ключ для активации русскоязычного интерфейса пользователя на системе.

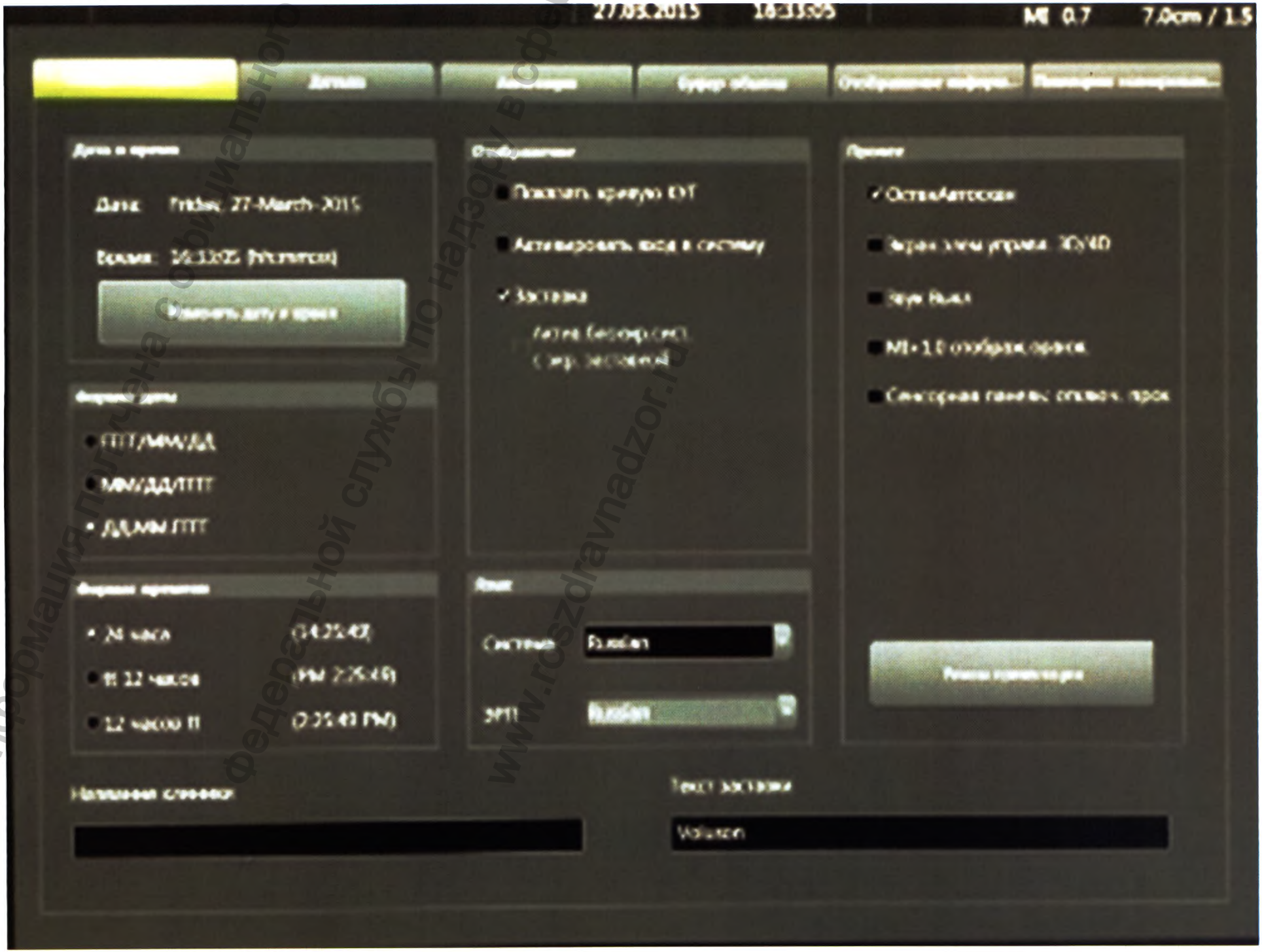

Информация получена с официального сайта федеральной службы по надзору в сфере здравоохранения www.roszdravnadzor.ru

II. Принадлежности: 1. Программное обеспечение Voluson E10 (от 1 до 10 шт.).

2. Руководства пользователя на русском языке на электронном и (или) оптическом и (или) бумажном носителе (от 1 до 3 шт).

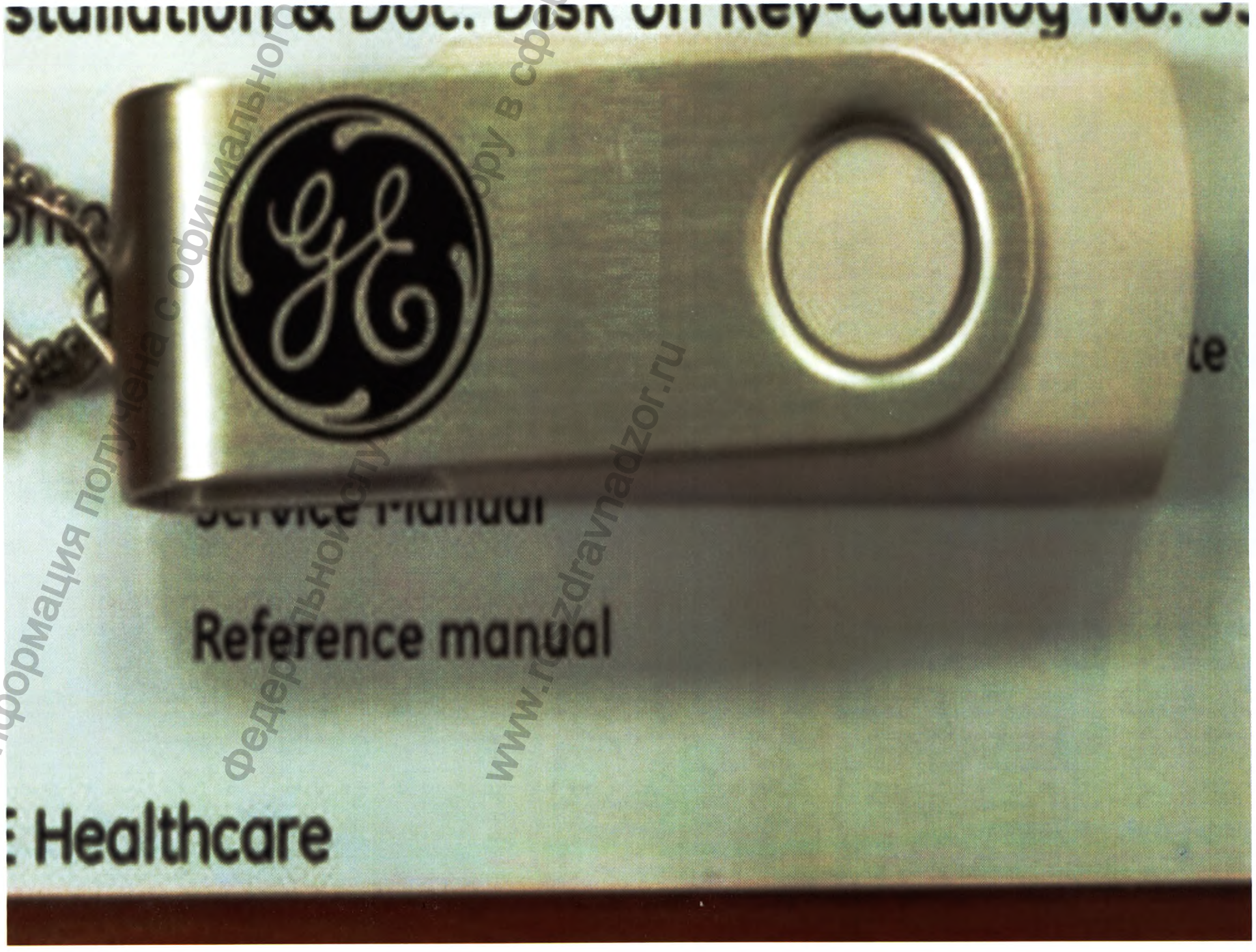

Информация получена с официального сайта федерального органа по надзору в сфере здравоохранения www.roszdravnadzor.ru

3. Руководства пользователя на английском языке на электронном и (или) оптическом и (или) бумажном носителе (от 1 до 3 шт).

Информация получена с официального сайта Федеральной службы по надзору в сфере здравоохранения www.roszdravnadzor.ru

4. Расширенные справочные руководства на электронном и (или) оптическом и (или) бумажном носителе (от 1 до 3 шт.).

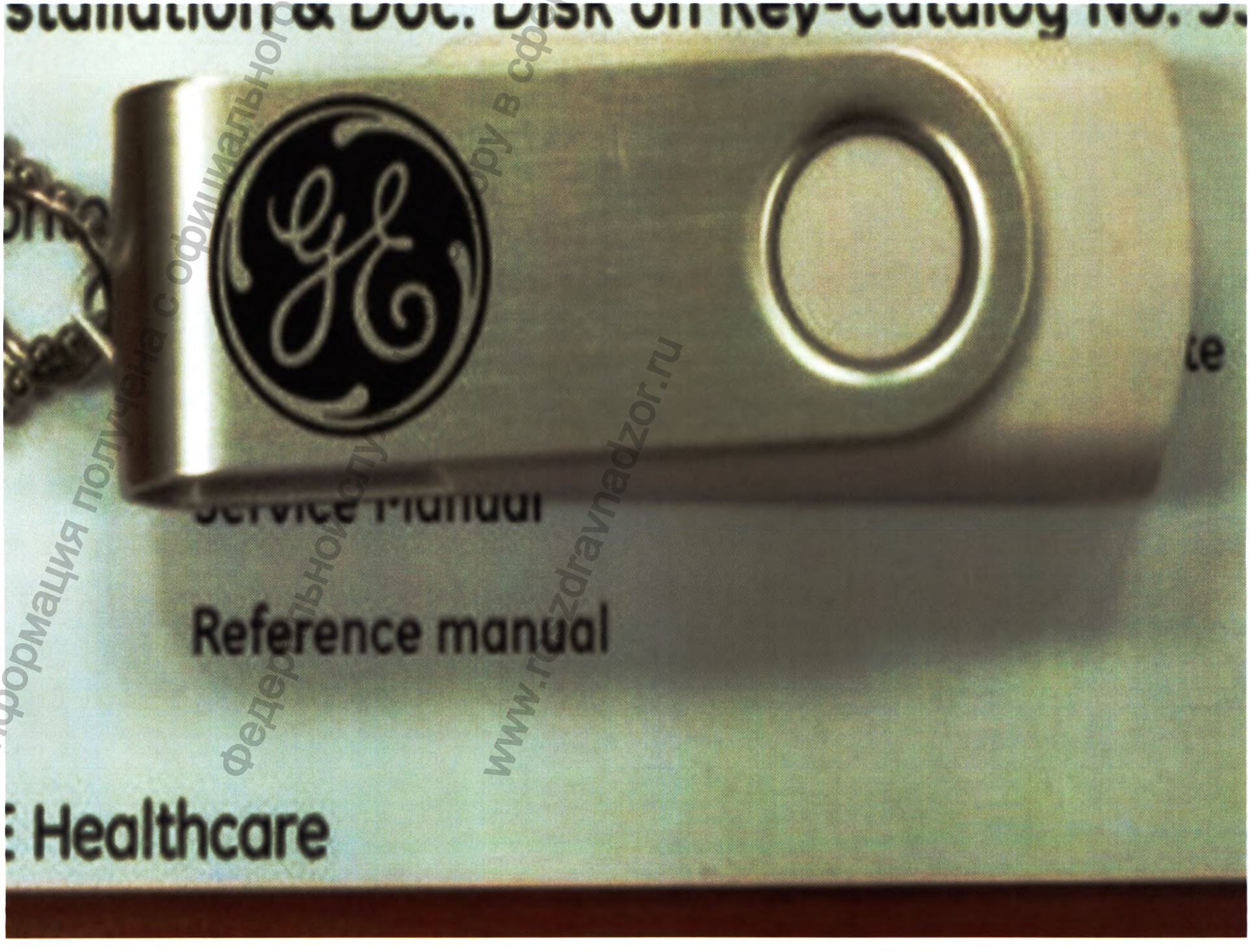

Информация получена с официального сайта федеральной службы по надзору в сфере здравоохранения www.roszdravnadzor.ru

5. Накладки на клавиатуру русифицированные.

Информация получена с официального сайта федеральной службы по надзору в сфере здравоохранения www.roszdravnadzor.ru

6. Датчики линейные серии L (от 1 до 20 шт.).

Информация получена с официального сайта федеральной службы по надзору в сфере здравоохранения www.roszdravnadzor.ru

7. Датчики линейные L2-9-D (от 1 до 20 шт.).

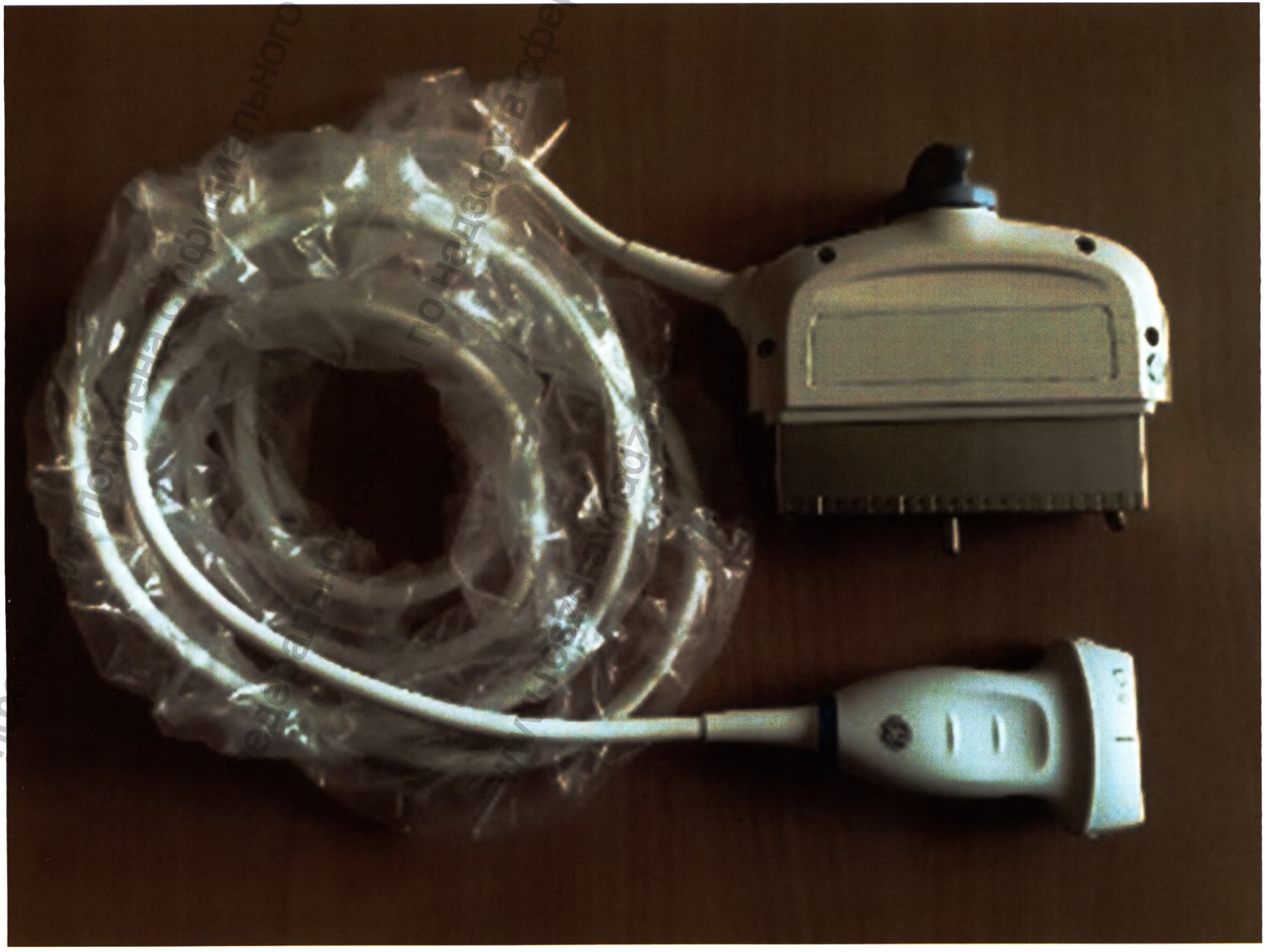

8. Датчики линейные 11L-D (от 1 до 20 шт.).

Информация получена с официального сайта
федеральной службы по надзору в сфере з
www.roszdravnadzor.ru

9. Датчики линейные 9L-D (от 1 до 20 шт.).

Информация получена с официального сайта Федеральной службы по надзору в сфере здравоохранения www.roszdravnadzor.ru

10. Биопсийные насадки для датчиков линейных 11L-D (от 1 до 50 шт.).

Информация получена с официального сайта федеральной службы по надзору в сфере здравоохранения www.roszdravnadzor.ru

11. Биопсийные насадки для датчиков линейных 9L-D (от 1 до 50 шт.).

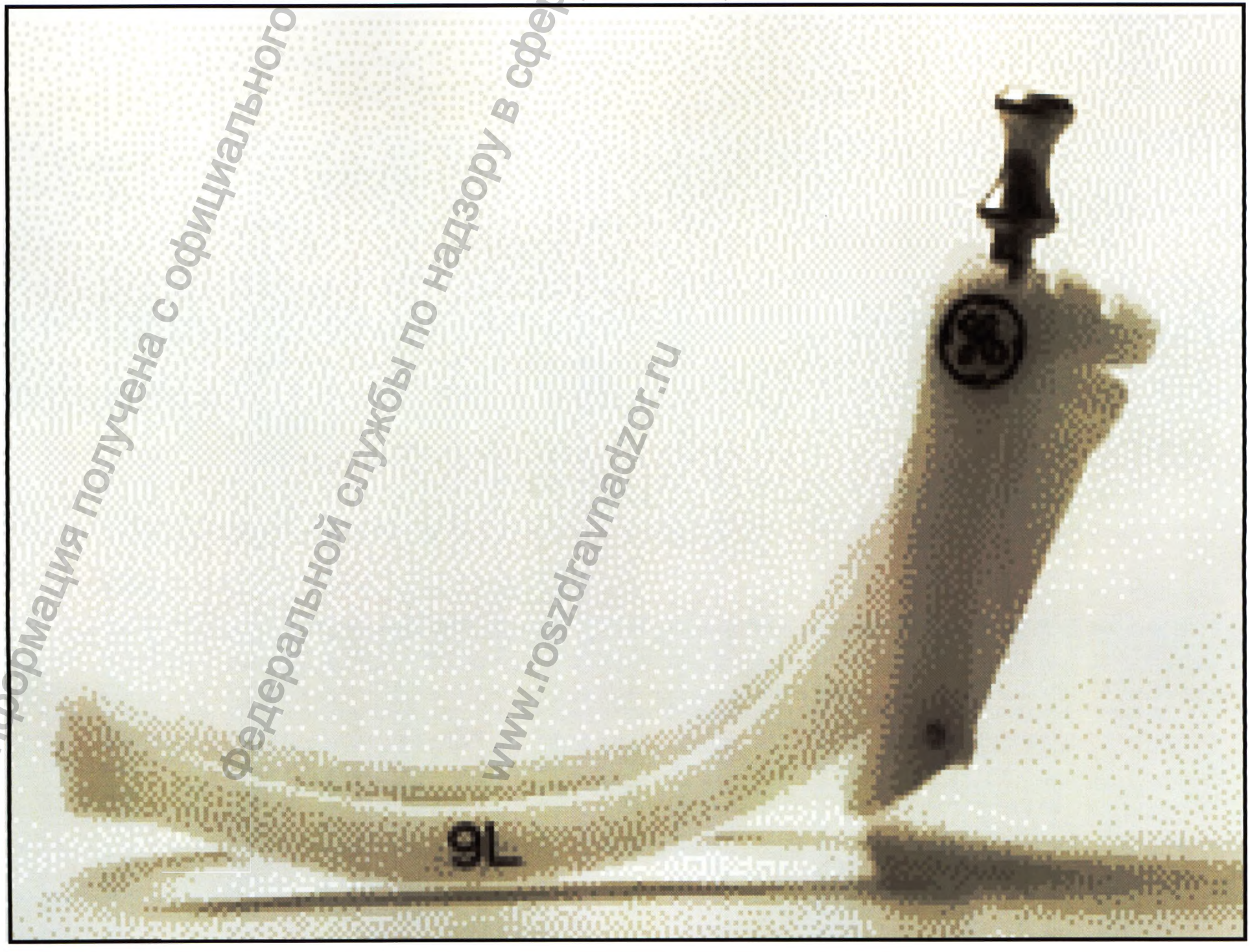

Информация получена с официального сайта Федеральной службы по надзору в сфере здравоохранения www.roszdravnadzor.ru

12. Датчик матричный серии М (от 1 до 20 шт.).

Информация получена с официального сайта Федеральной службы по надзору в сфере здравоохранения www.roszdravnadzor.ru

13. Датчики матричные линейные ML6-15-D (от 1 до 20 шт.).

Информация получена с официального сайта Федеральной службы по надзору в сфере здравоохранения www.roszdravnadzor.ru

14. Биопсийные насадки для матричного линейного датчика ML6-15-D (от 1 до 50 шт.).

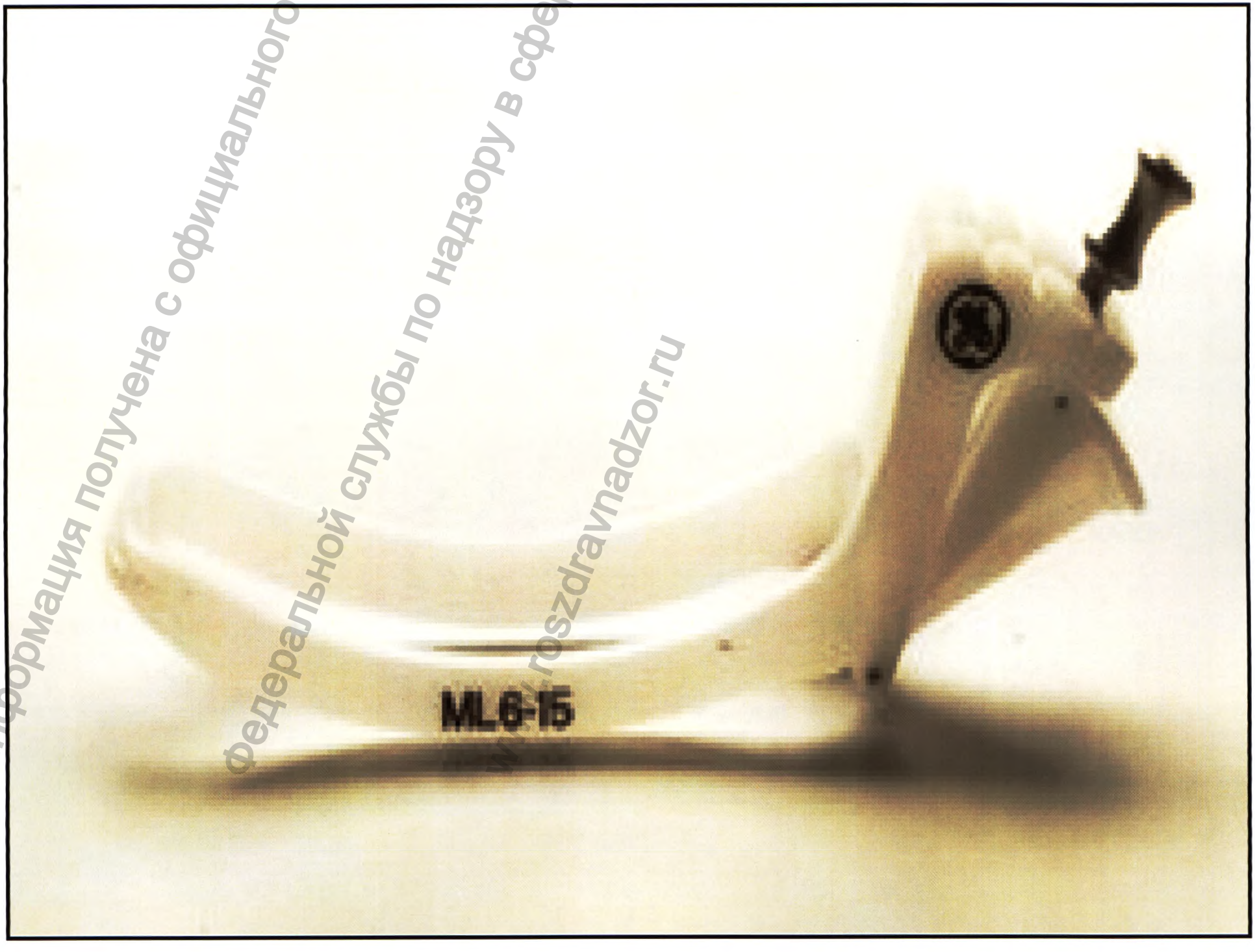

Информация получена с официального сайта Федеральной службы по надзору в сфере здравоохранения www.roszdravnadzor.ru

15. Биопсийные насадки для датчиков линейных серии L (от 1 до 50 шт.).

Информация получена с официального сайта Федеральной службы по надзору в сфере здравоохранения www.roszdravnadzor.ru

15. Биопсийные насадки для датчиков линейных серии L (от 1 до 50 шт.).

Информация получена с официального сайта федеральной службы по надзору в сфере здравоохранения www.roszdravnadzor.ru

16. Биопсийные насадки для датчиков матричных серии М (от 1 до 50 шт.).

Информация получена с официального сайта федеральной службы по надзору в сфере здравоохранения www.roszdravnadzor.ru

17. Датчики конвексные серии С (от 1 до 20 шт.).

Информация получена с официального сайта Федеральной службы по надзору в сфере здравоохранения www.roszdravnadzor.ru

18. Датчики конвексные C1-6-D (от 1 до 20 шт.).

Информация получена с официального сайта Федеральной службы по надзору в сфере здравоохранения www.roszdravnadzor.ru

19. Датчики конвексные C2-9-D (от 1 до 20 шт.).

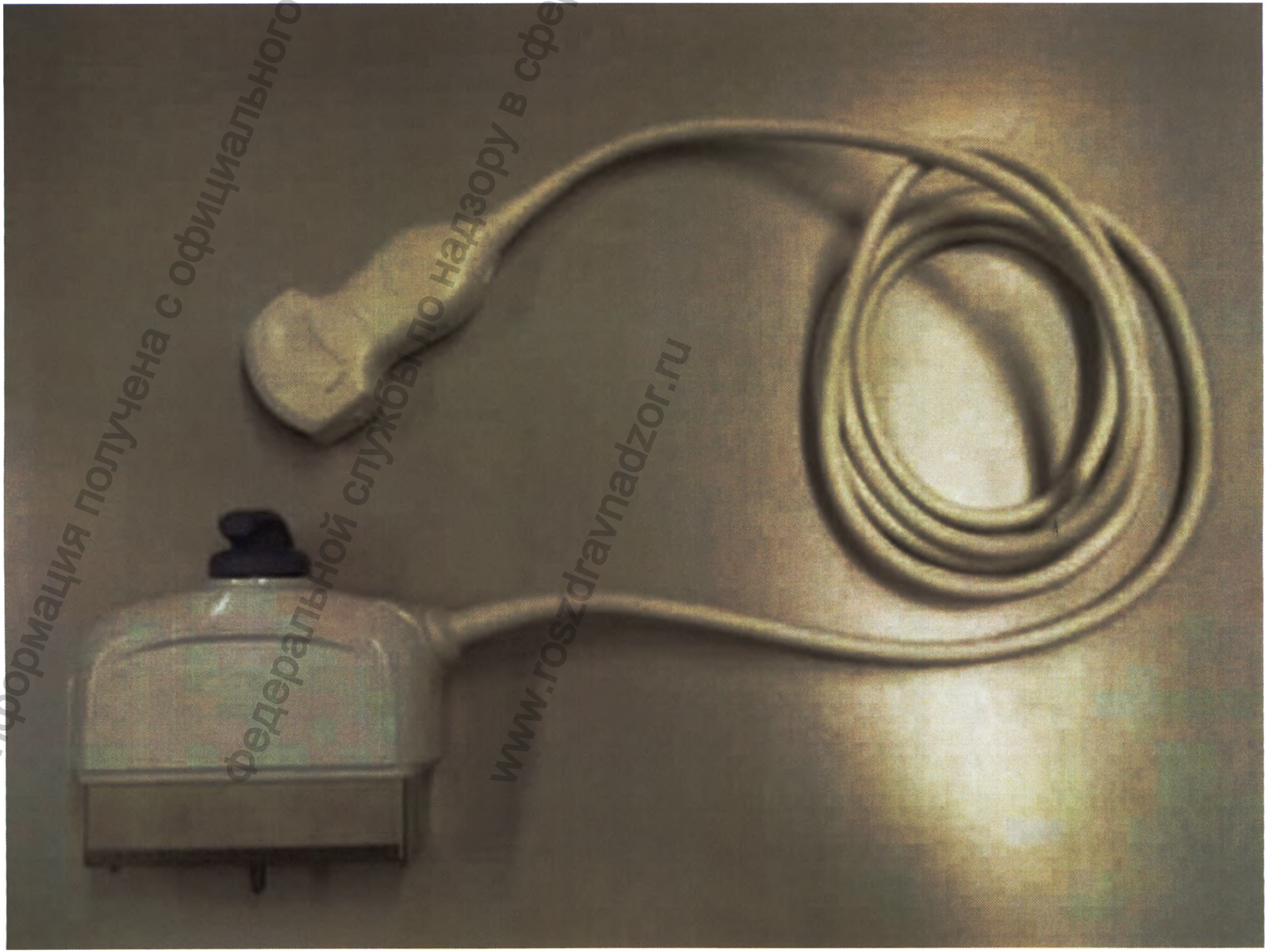

Информация получена с официального сайта Федеральной службы по надзору в сфере здравоохранения www.roszdravnadzor.ru

20. Датчики конвексные 4C-D (от 1 до 20 шт.).

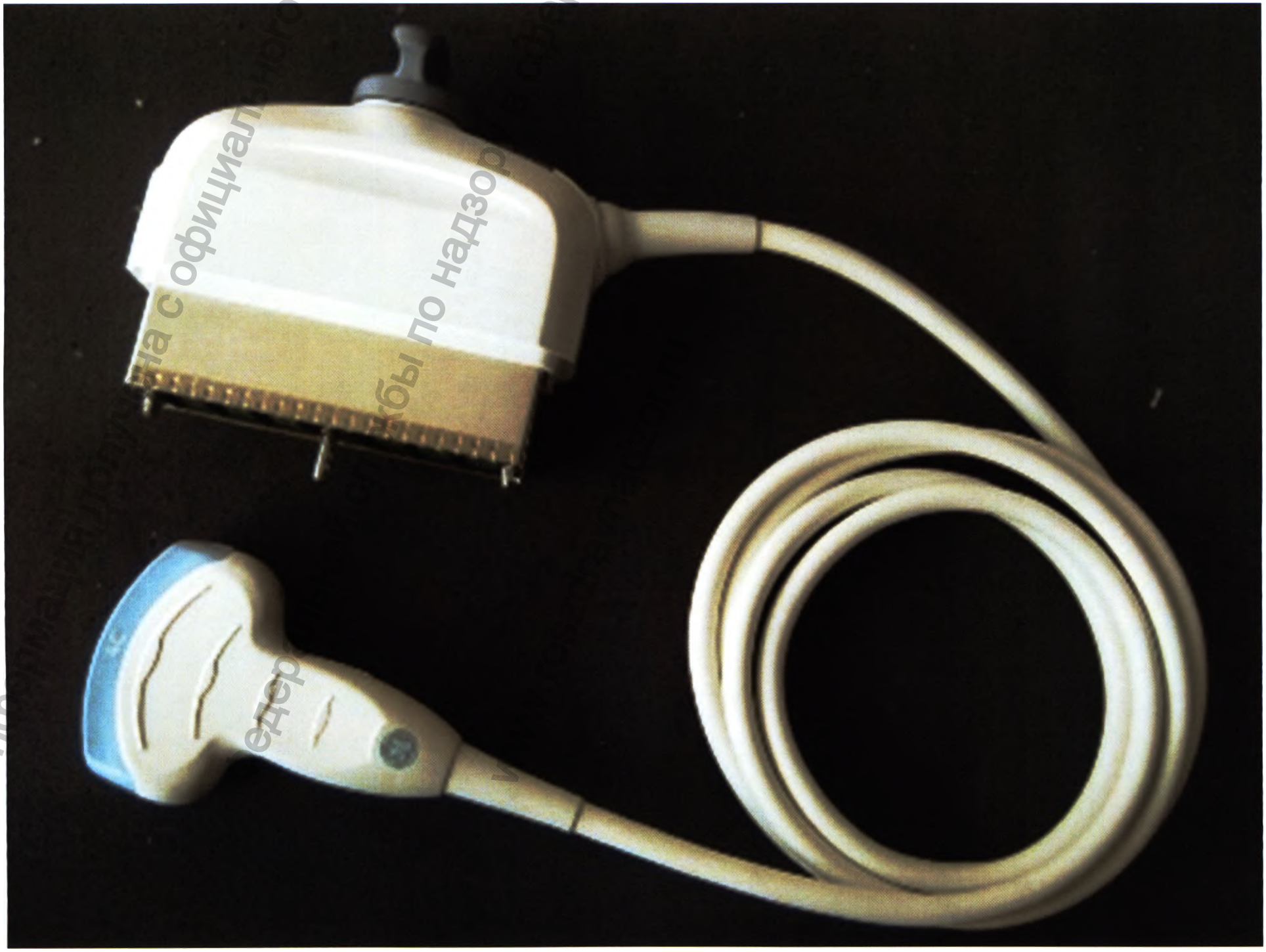

Информация получена с официального сайта Федеральной службы по надзору в сфере здравоохранения

21. Датчики конвексные C4-8-D (от 1 до 20 шт.).

Информация получена с официального сайта федеральной службы по надзору в сфере здравоохранения www.roszdravnadzor.ru

22. Датчики конвексные C1-5-D (от 1 до 20 шт.).

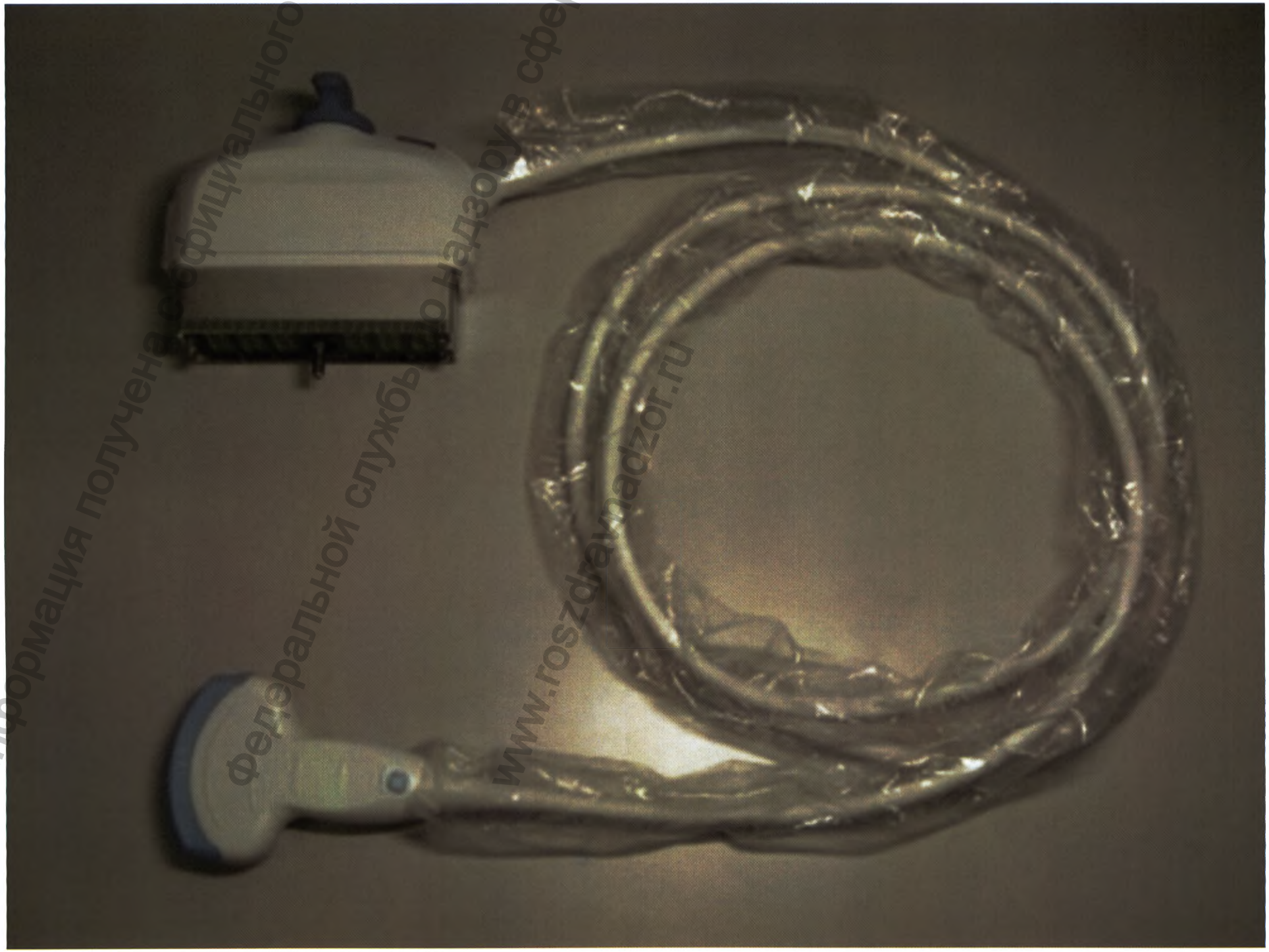

Информация получена с официального сайта
федеральной службы по надзору в сфере з
www.roszdravnadzor.ru

23. Биопсийные насадки для датчика конвексного C1-6-D (от 1 до 50 шт.).

Информация получена с официального сайта федеральной службы по надзору в сфере здравоохранения www.roszdravnadzor.ru

24. Биопсийные насадки для датчика конвексного C2-9-D (от 1 до 50 шт.).

Информация получена с официального сайта Федеральной службы по надзору в сфере здравоохранения www.roszdravnadzor.ru

25. Биопсийные насадки для датчика конвексного 4C-D (от 1 до 50 шт.).

Информация получена с официального сайта Федеральной службы по надзору в сфере здравоохранения www.roszdravnadzor.ru

Информация получена с официального сайта
Федеральной службы по надзору в сфере з
www.roszdravnadzor.ru

26. Биопсийные насадки для датчика конвексного C1-5-D (от 1 до 50 шт.).

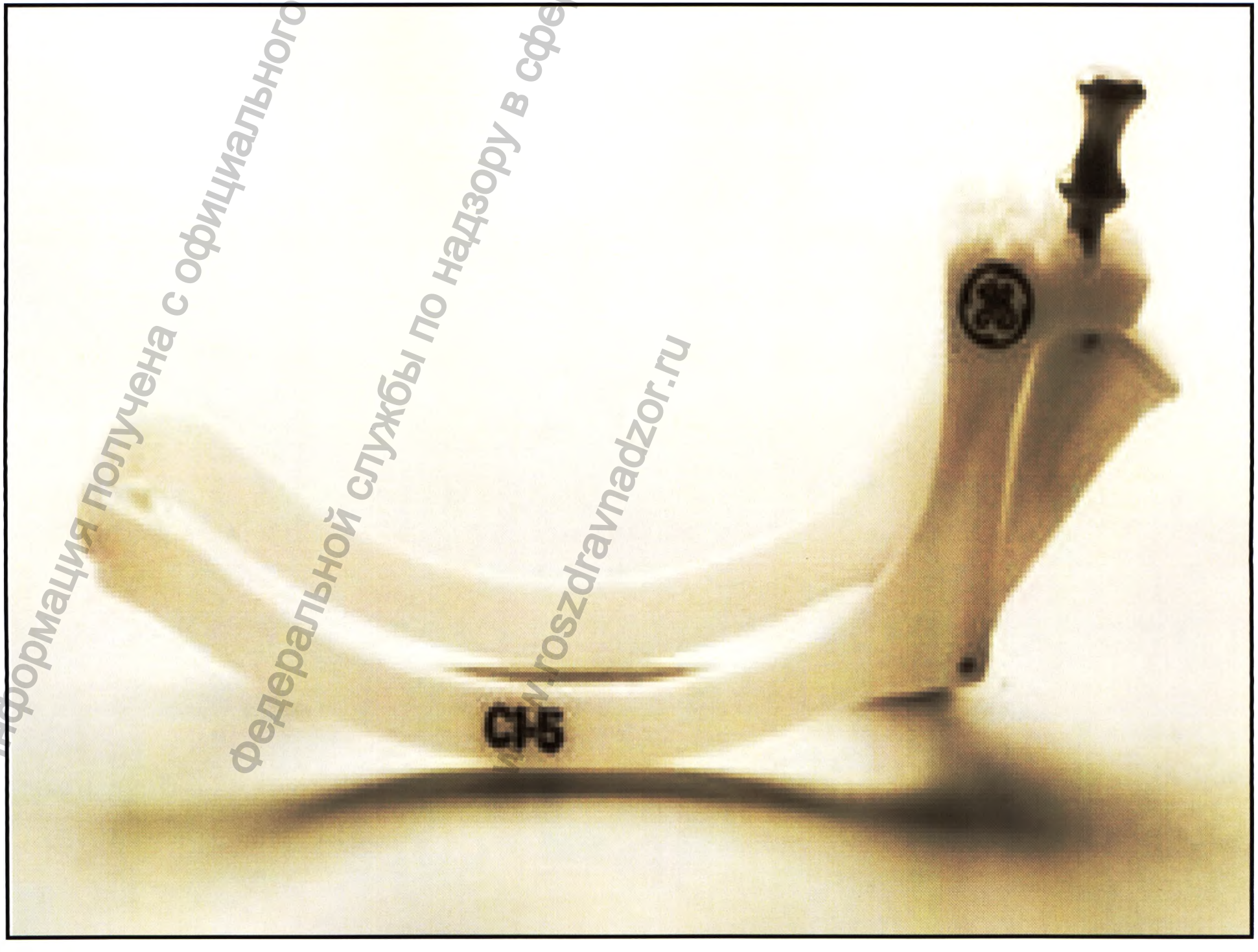

Информация получена с официального сайта Федеральной службы по надзору в сфере здравоохранения www.roszdravnadzor.ru

27. Биопсийные насадки для датчика конвексного C4-8-D (от 1 до 50 шт.).

Информация получена с официального сайта Федеральной службы по надзору в сфере здравоохранения www.roszdravnadzor.ru

28. Биопсийные насадки для датчиков конвексных серии С (от 1 до 50 шт.).

Информация получена с официального сайта федеральной службы по надзору в сфере здравоохранения www.roszdravnadzor.ru

29. Датчики секторные фазированные серии S. (от 1 до 20 шт.).

Информация получена с официального сайта Федеральной службы по надзору в сфере здравоохранения www.roszdravnadzor.ru

Информация получена с официального сайта
Федеральной службы по надзору в сфере з
www.roszdravnadzor.ru

30. Датчики секторные фазированные M5Sc-D (от 1 до 20 шт.).

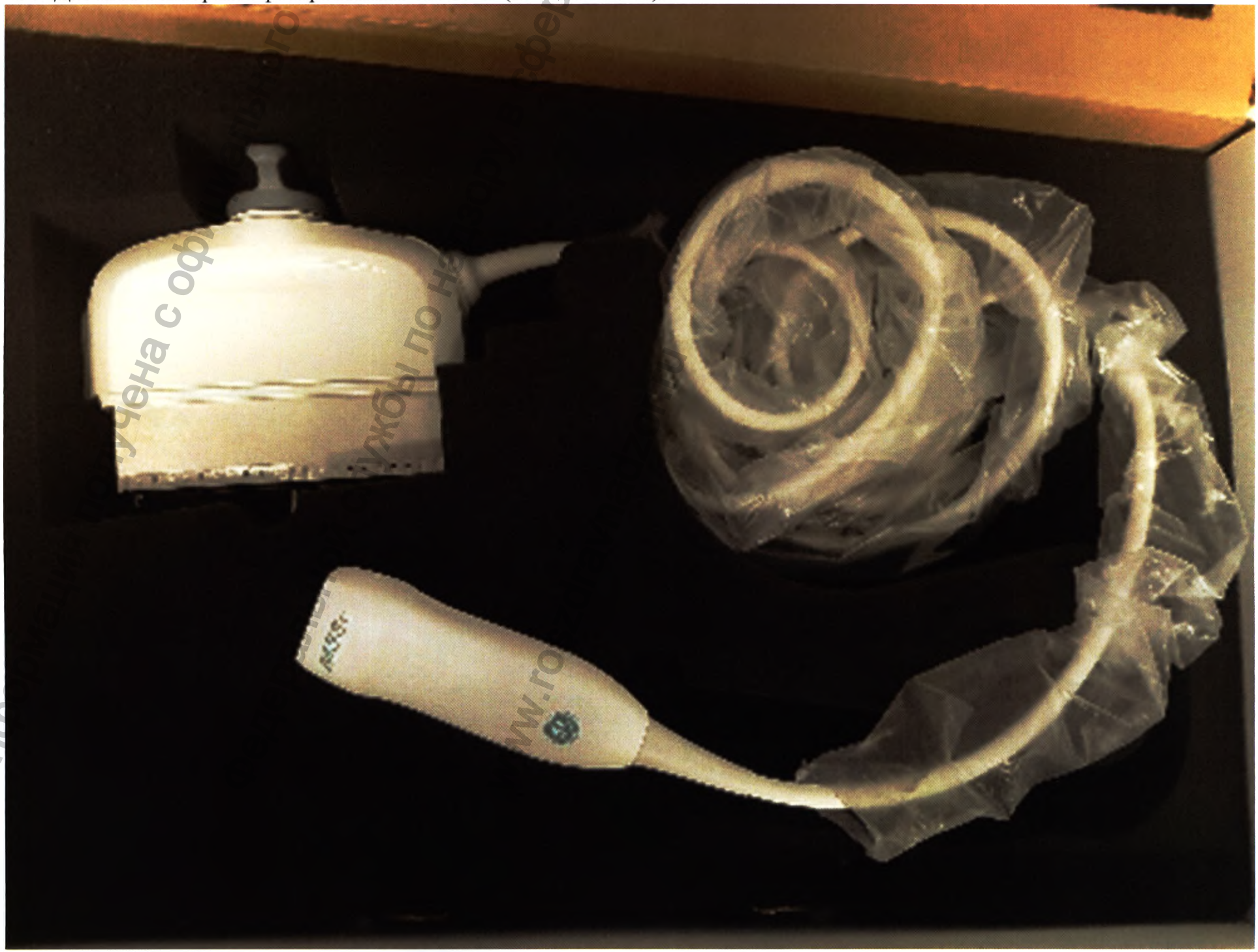

31. Датчики секторные фазированные 3Sp-D. (от 1 до 20 шт.).

Информация получена с официального сайта федеральной службы по надзору в сфере здравоохранения www.roszdravnadzor.ru

32. Датчики секторные фазированные S4-10-D. (от 1 до 20 шт.).

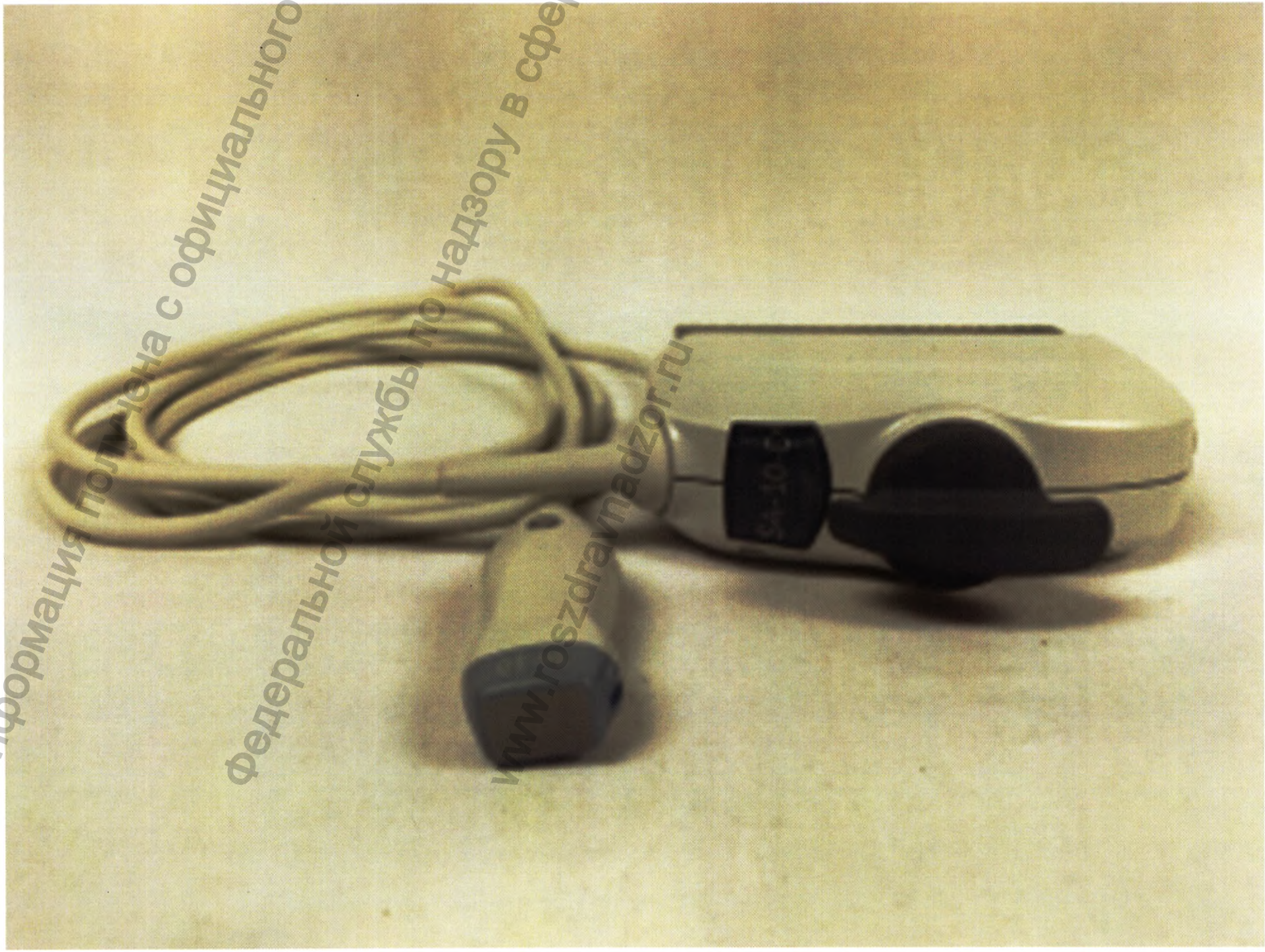

Информация получена с официального сайта
федеральной службы по надзору в сфере здравоохранения
www.roszdravnadzor.ru

33. Биопсийные насадки для секторных фазированных датчиков M5Sc-D (от 1 до 50 шт.).

Информация получена с официального сайта федеральной службы по надзору в сфере здравоохранения www.roszdravnadzor.ru

Информация получена с официального сайта
Федеральной службы по надзору в сфере з
www.roszdravnadzor.ru

34. Биопсийные насадки для секторных фазированных датчиков 3Sp-D (от 1 до 50 шт.).

Информация получена с официального сайта Федеральной службы по надзору в сфере здравоохранения www.roszdravnadzor.ru

35. Биопсийные насадки для датчиков секторных фазированных серии S (от 1 до 50 шт.)

Информация получена с официального сайта Федеральной службы по надзору в сфере здравоохранения www.roszdravnadzor.ru

36. Датчики микроконвексные серии С (от 1 до 20 шт.).

Информация получена с официального сайта Федеральной службы по надзору в сфере здравоохранения www.roszdravnadzor.ru

37. Датчики микроконвексные серии I (от 1 до 20 шт.).

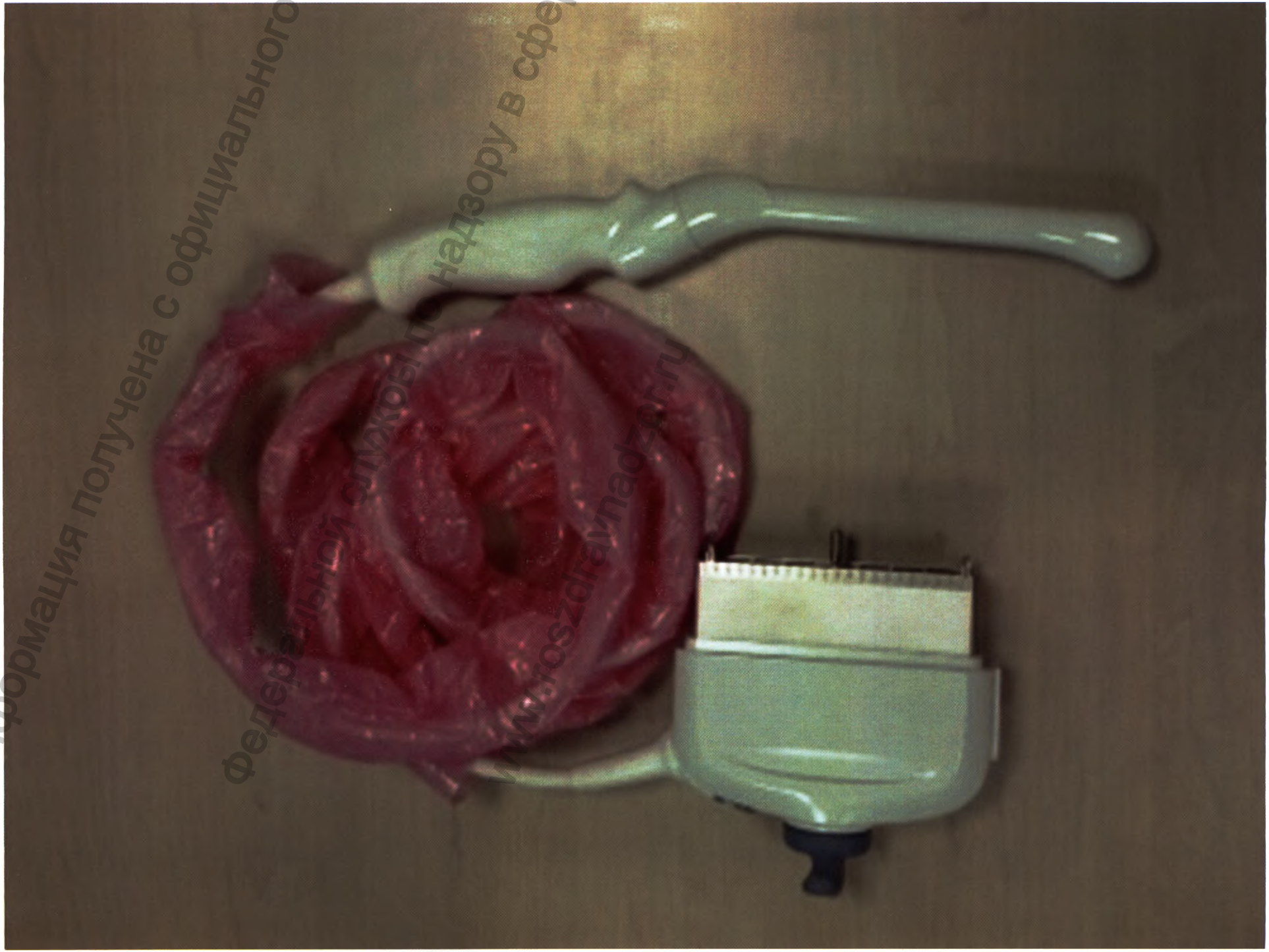

Информация получена с официального сайта Федеральной службы по надзору в сфере здравоохранения www.roszdravnadzor.ru

Информация получена с официального сайта
Федеральной службы по надзору в сфере з
www.roszdravnadzor.ru

38. Датчики микроконвексные внутриполостные IC5-9-D (от 1 до 20 шт.).

Информация получена с официального сайта федеральной службы по надзору в сфере здравоохранения www.roszdravnadzor.ru

39. Датчики микроконвексные внутриполостные IC4-10-D (от 1 до 20 шт.).

Информация получена с официального сайта Федеральной службы по надзору в сфере здравоохранения www.roszdravnadzor.ru

40. Биопсийные металлические насадки для микроконвексных датчиков IC5-9-D (от 1 до 50 шт.).

41. Биопсийные насадки для микроконвексных датчиков IC5-9-D (от 1 до 50 шт.).

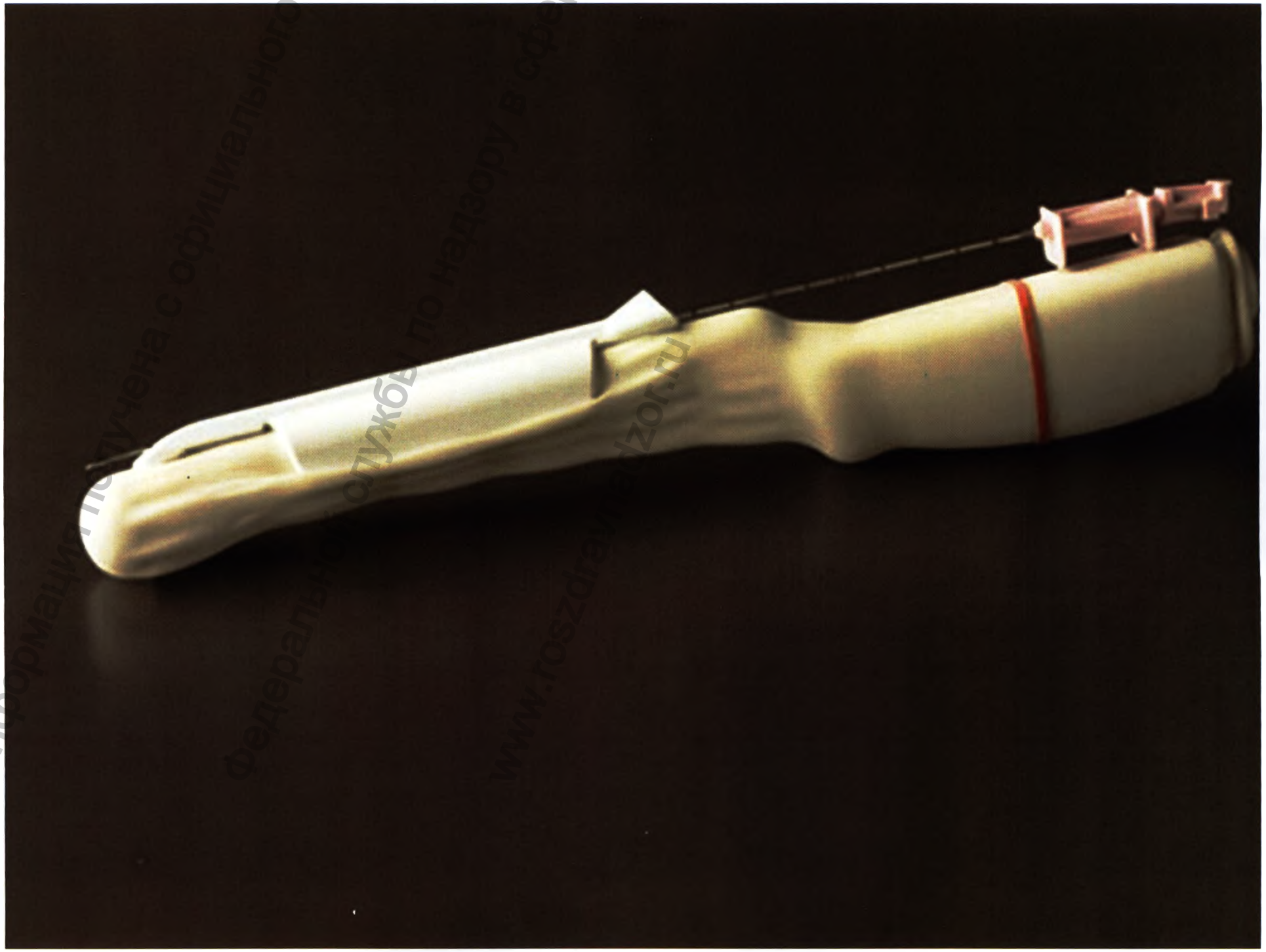

Информация получена с официального сайта Федеральной службы по надзору в сфере здравоохранения www.roszdravnadzor.ru

Информация получена с официального сайта
Федеральной службы по надзору в сфере здравоохранения
www.roszdravnadzor.ru

42. Биопсийные насадки для микроконвексных датчиков IC4-10-D (от 1 до 50 шт.).

Информация получена с официального сайта Федеральной службы по надзору в сфере здравоохранения www.roszdravnadzor.ru

43. Биопсийные насадки для датчиков микроконвексных серии I (от 1 до 50 шт.).

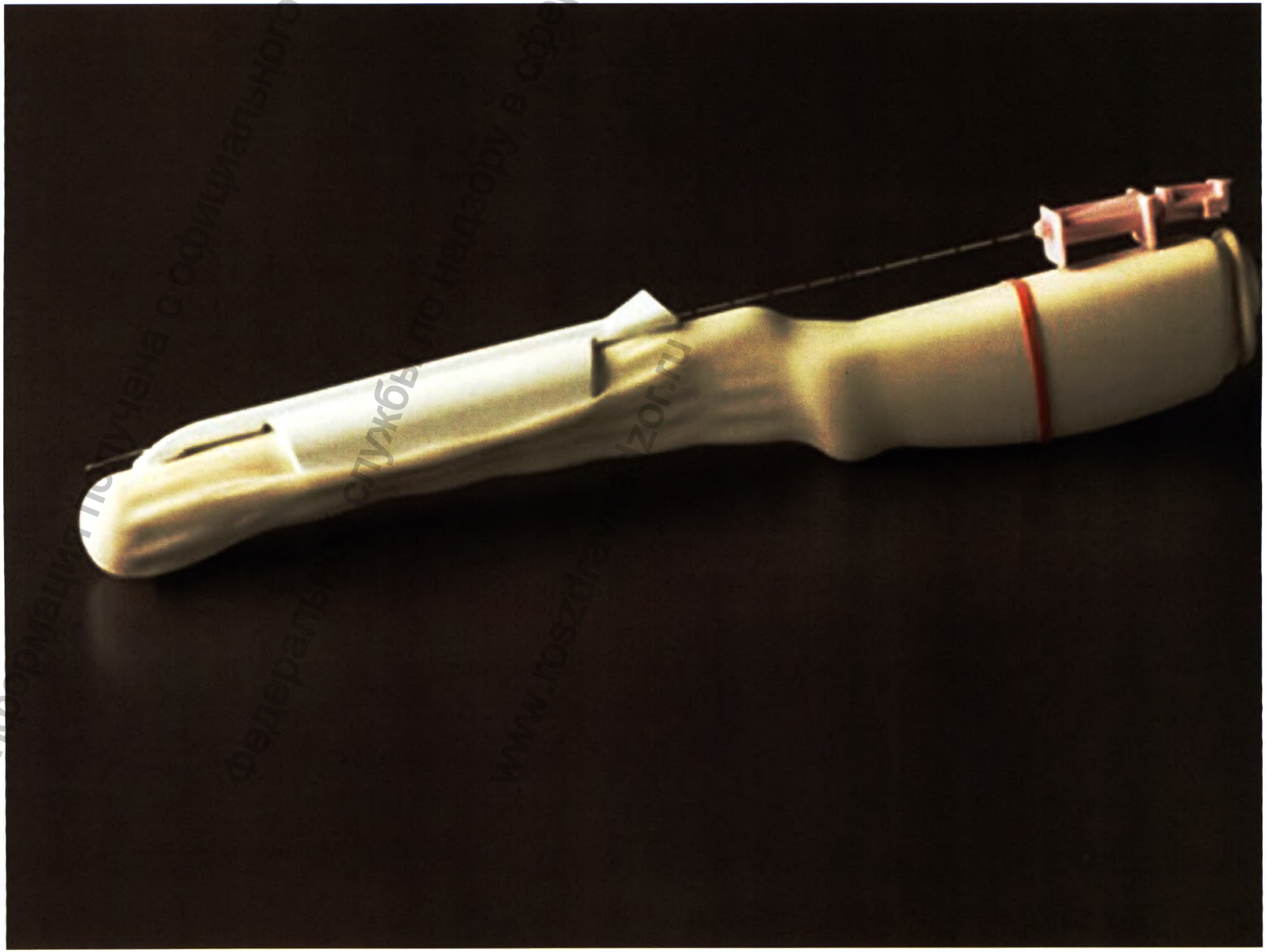

Информация получена с официального сайта федеральной службы по надзору в сфере здравоохранения www.roszdravnadzor.ru

44. Датчики объемные конвексные серии RAB (от 1 до 20 шт.).

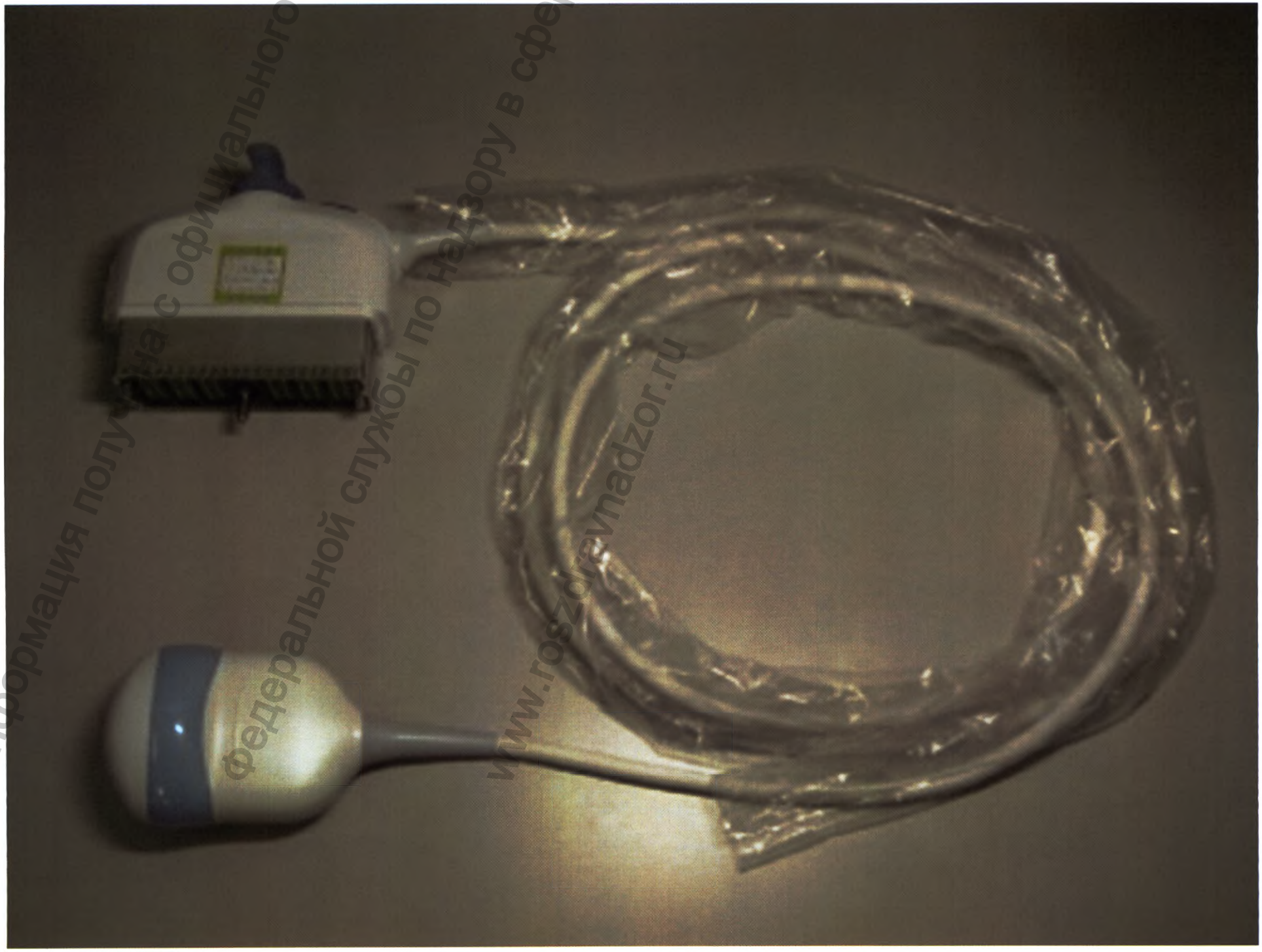

Информация получена с официального сайта Федеральной службы по надзору в сфере здравоохранения www.roszdravnadzor.ru

45. Датчики объемные конвексные RAB6-D (от 1 до 20 шт.).

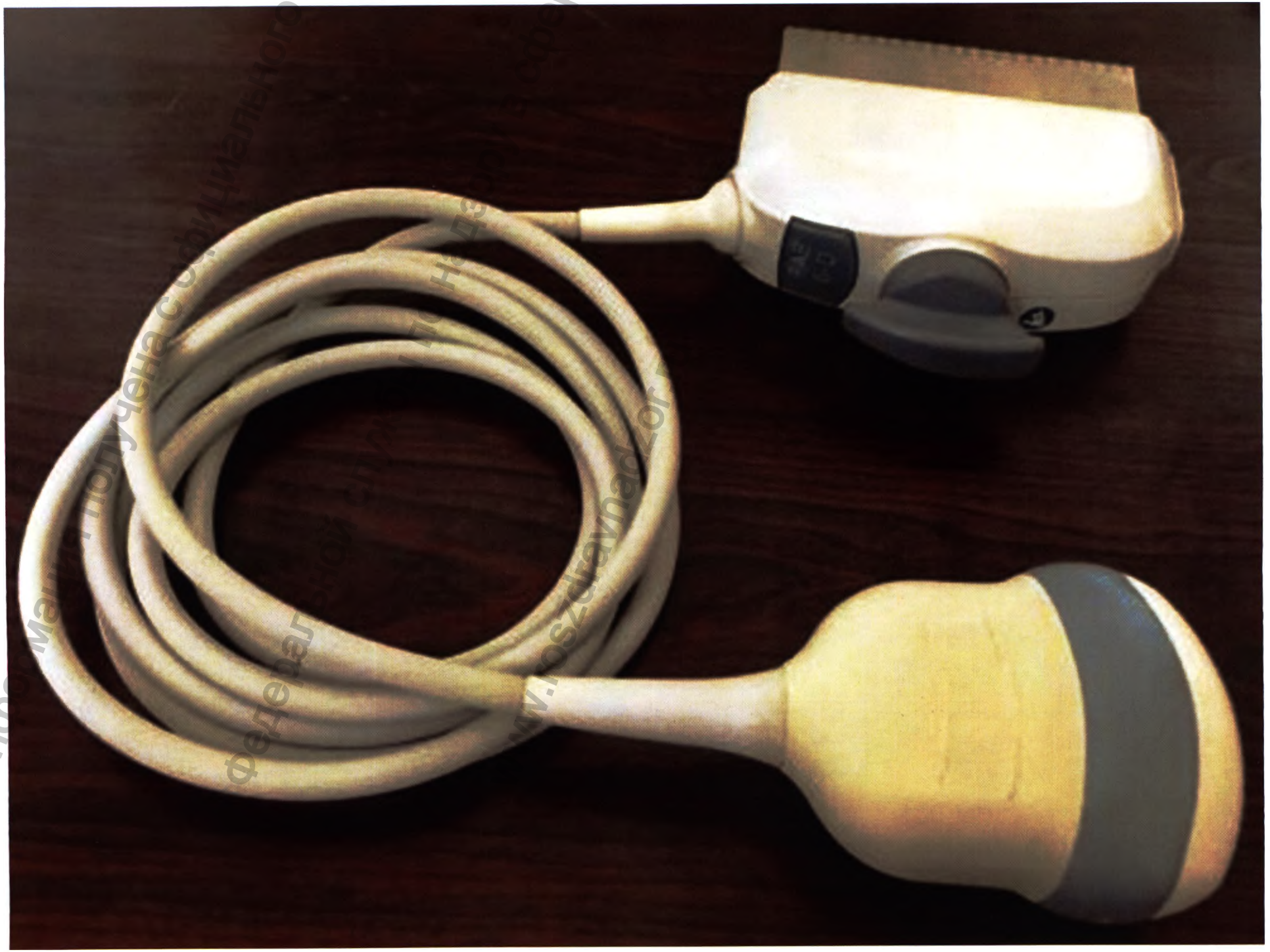

Информация получена с официального сайта Федеральной службы по надзору в сфере здравоохранения www.roszdravnadzor.ru

46. Датчики объемные конвексные RAB2-5-D (от 1 до 20 шт.).

Информация получена с официального сайта Росздравнадзора в справе з
федеральной службы по надзору в сфере здравоохранения
www.roszdravnadzor.ru

47. Биопсийные насадки для датчиков объемных конвексных RAB6-D (от 1 до 50 шт.).

Информация получена с официального сайта федеральной службы по надзору в сфере здравоохранения www.roszdravnadzor.ru

48. Биопсийные металлические насадки для датчиков объемных конвексных RAB2-5-D (от 1 до 50 шт.).

Информация получена с официального сайта Федеральной службы по надзору в сфере здравоохранения www.roszdravnadzor.ru

49. Биопсийные насадки для датчиков объемных конвексных RAB2-5-D (от 1 до 50 шт.).

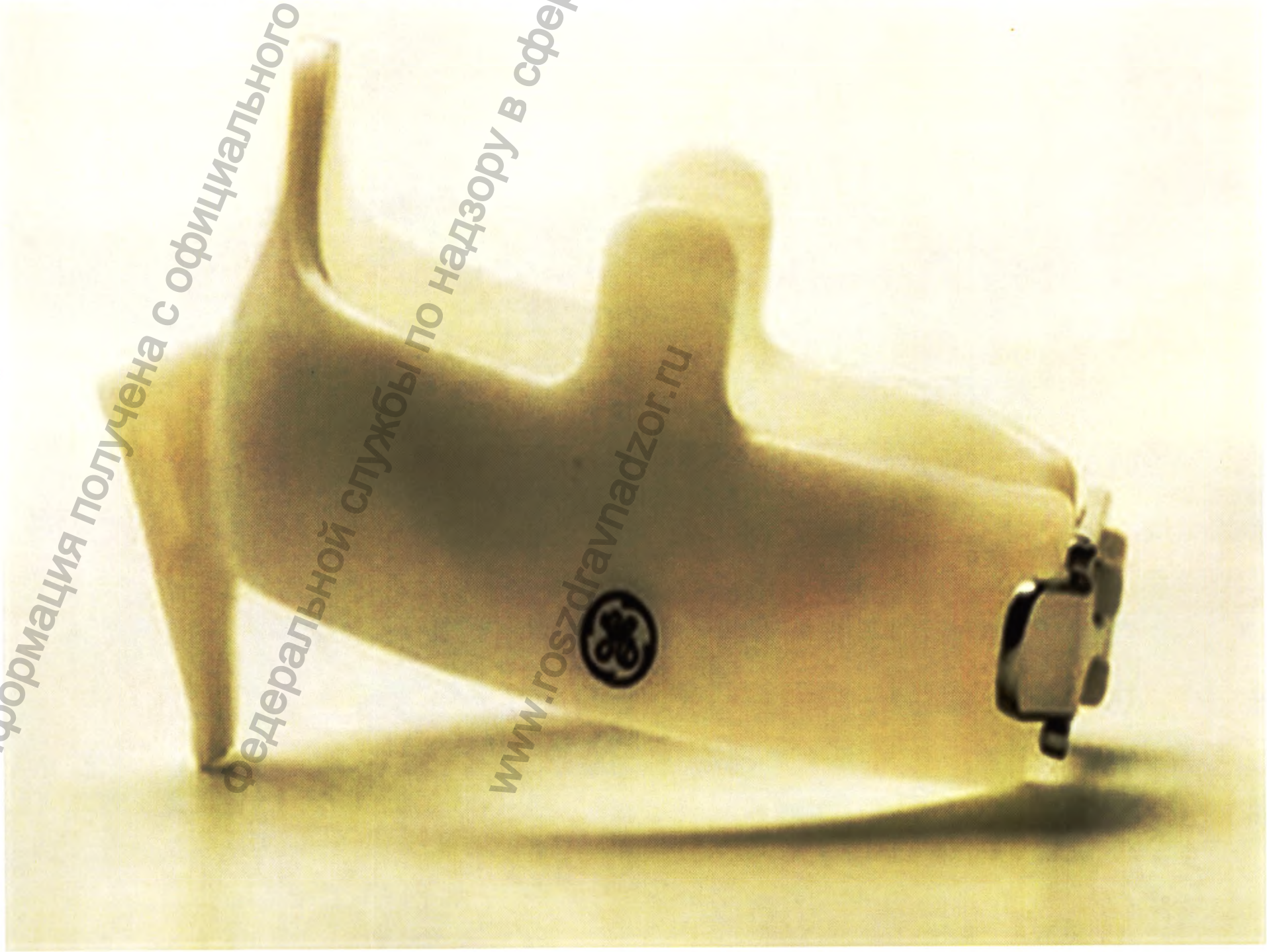

Информация получена с официального сайта Федеральной службы по надзору в сфере здравоохранения www.roszdravnadzor.ru

50. Биопсийные насадки для датчиков объемных конвексных серии RAB (от 1 до 50 шт.).

Информация получена с официального сайта Федеральной службы по надзору в сфере здравоохранения www.roszdravnadzor.ru

51. Датчики объемные внутриполостные микроконвексные серии RIC (от 1 до 20 шт.).

Информация получена с официального сайта Федеральной службы по надзору в сфере здравоохранения www.roszdravnadzor.ru

52. Датчики объемные внутриполостные микроконвексные RIC5-9-D (от 1 до 20 шт.).

53. Датчики объемные внутриполостные микроконвексные RIC6-12-D (от 1 до 20 шт.).

Информация получена с официального сайта Федеральной службы по надзору в сфере здравоохранения www.roszdravnadzor.ru

54. Биопсийные металлические насадки для датчиков объемных внутриполостных микроконвексных серии RIC (от 1 до 50 шт.).

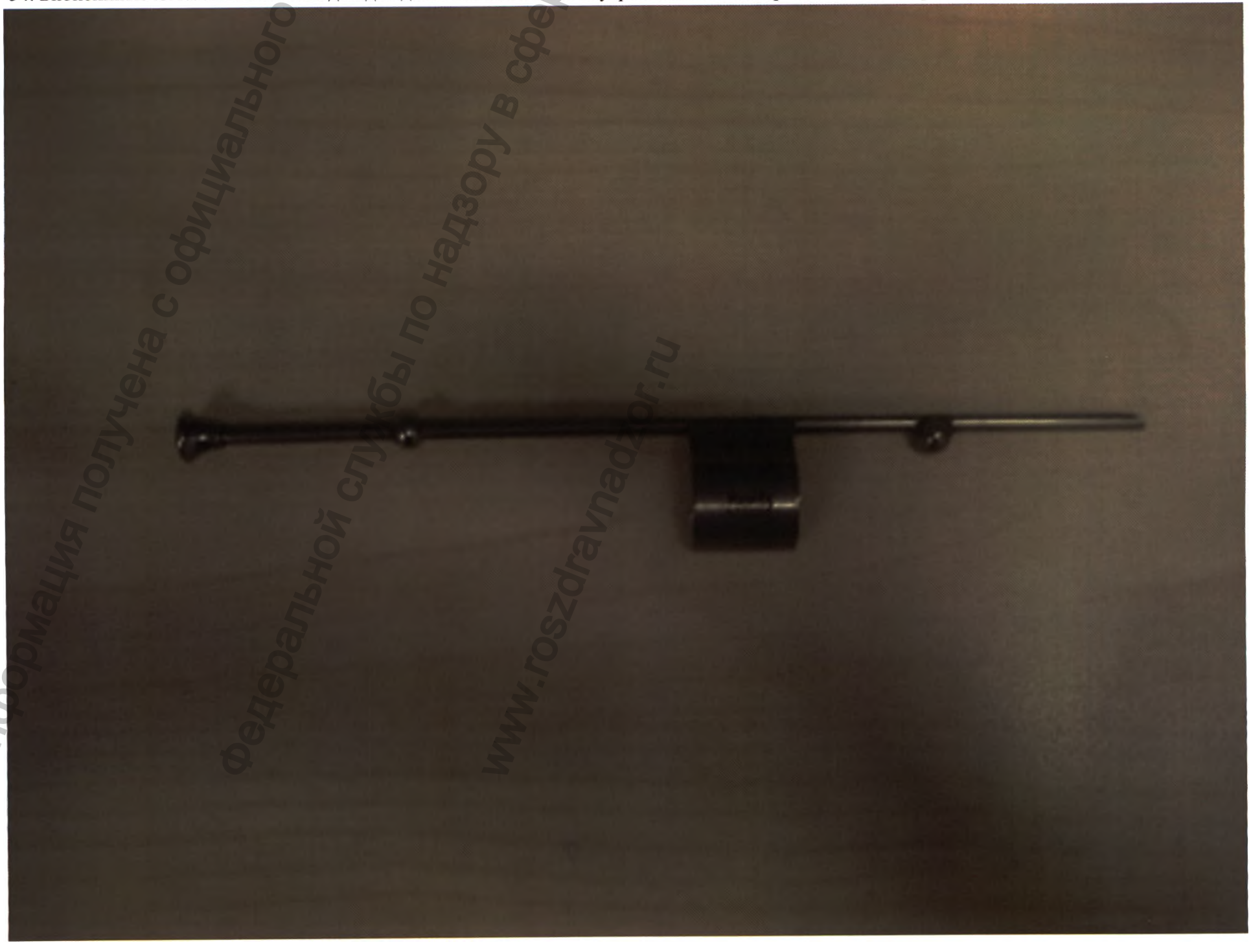

Информация получена с официального сайта федеральной службы по надзору в сфере здравоохранения www.roszdravnadzor.ru

55. Биопсийные насадки для датчиков объемных внутриполостных микроконвексных серии RIC (от 1 до 50 шт.).

Информация получена с официального сайта Федеральной службы по надзору в сфере здравоохранения www.roszdravnadzor.ru

56. Датчики объемные матричные конвексные RM6C (от 1 до 20 шт.).

57. Датчики объемные матричные конвексные RM7C (от 1 до 20 шт.).

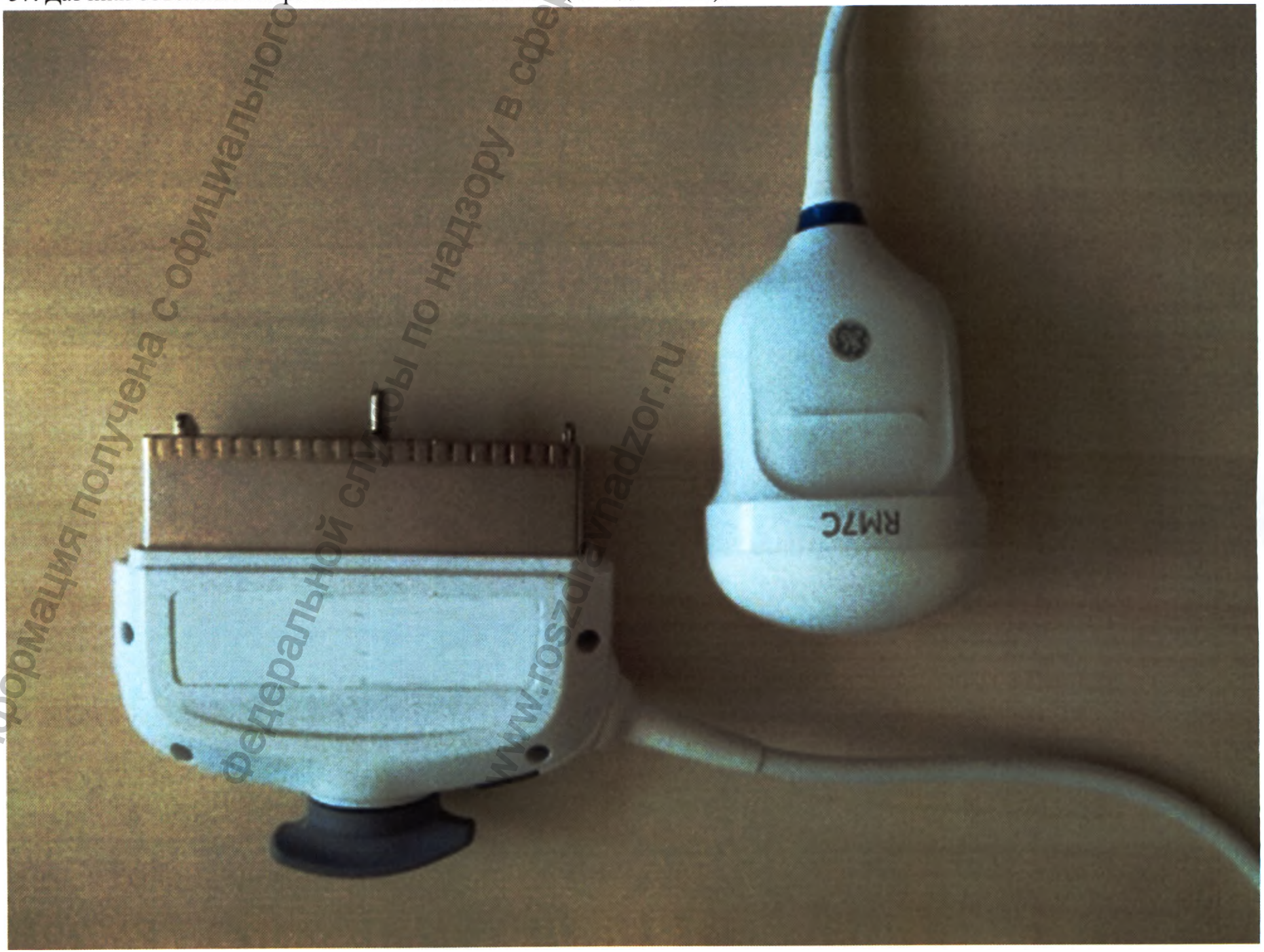

Информация получена с официального сайта Федеральной службы по надзору в сфере здравоохранения www.roszdravnadzor.ru

58. Биопсийные насадки для датчиков объемных матричных конвексных RM6C (от 1 до 50 шт.).

Информация получена с официального сайта Федеральной службы по надзору в сфере здравоохранения www.roszdravnadzor.ru

59. Датчики объемные линейные RSP6-16-D (от 1 до 20 шт.).

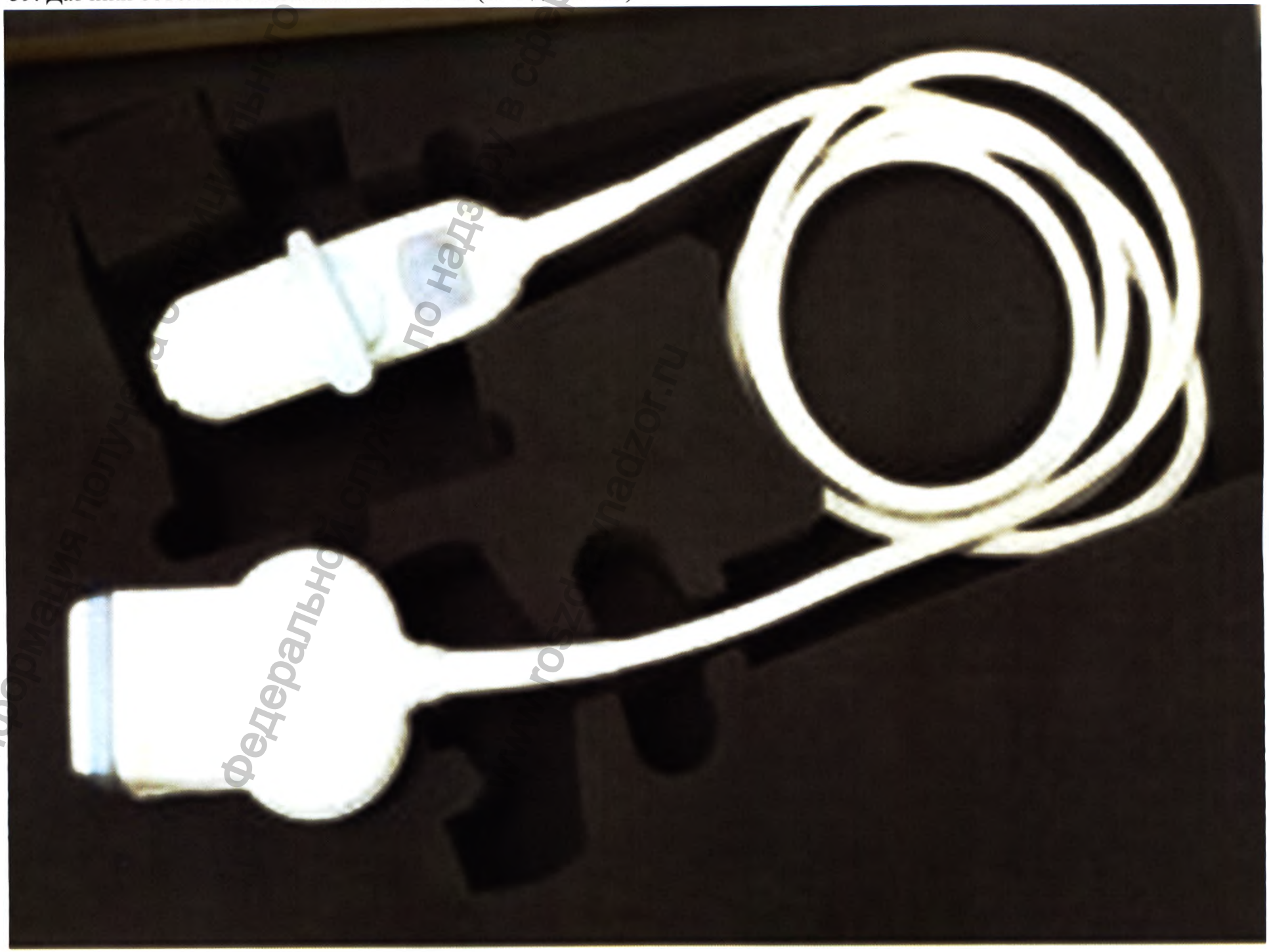

Информация получена с официального сайта Федеральной службы по надзору в сфере здравоохранения roszdravnadzor.ru

60. Биопсийные металлические насадки для датчиков объемных линейных RSP6-16-D (от 1 до 50 шт.).

Информация получена с официального сайта
федеральной службы по надзору в сфере
www.roszdravnadzor.ru

61. Датчики 4D (от 1 до 20 шт.).

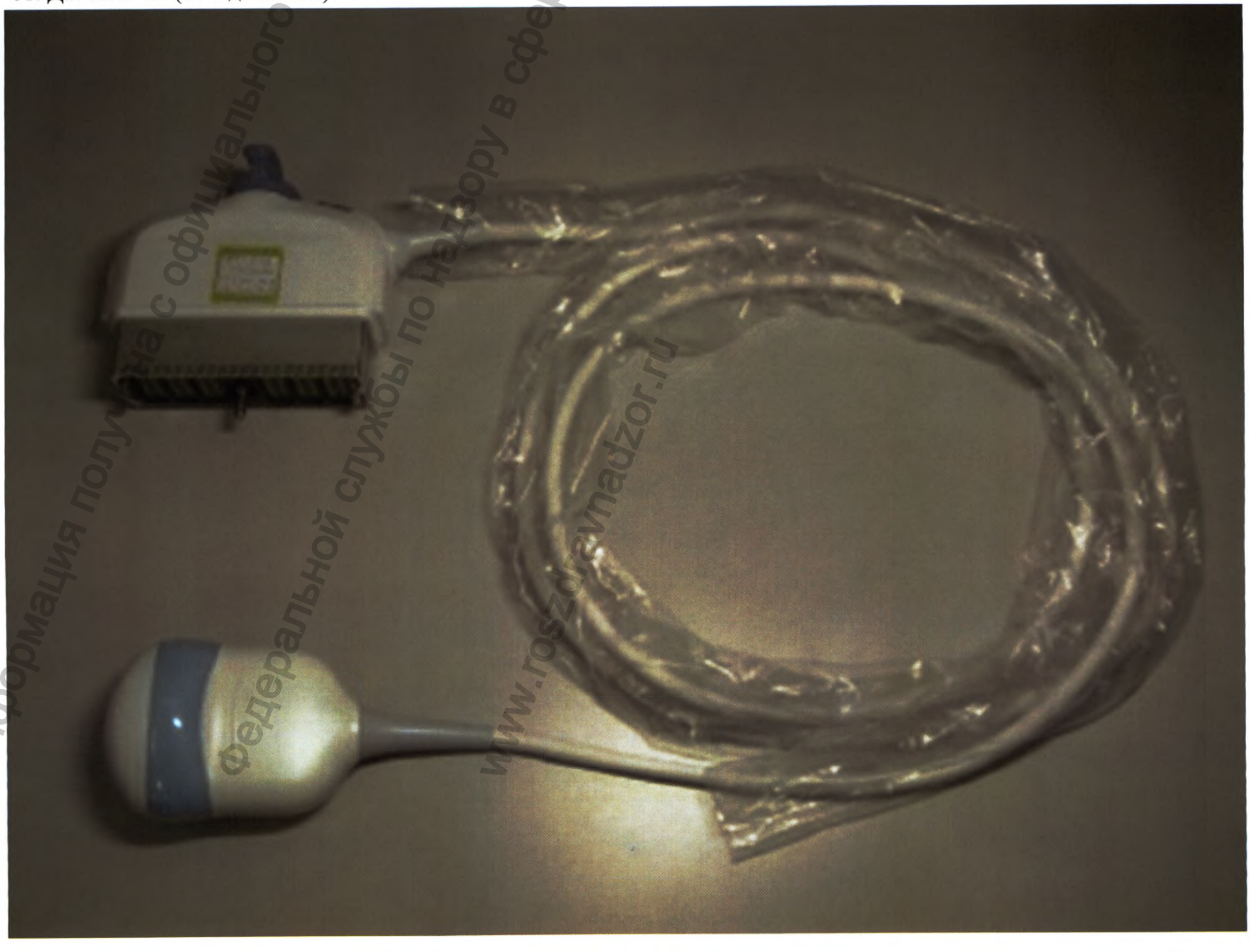

Информация получена с официального сайта Федеральной службы по надзору в сфере здравоохранения www.roszdravnadzor.ru

62. Биопсийные насадки для объемных датчиков (от 1 до 50 шт.).

Информация получена с официального сайта федеральной службы по надзору в сфере здравоохранения www.roszdravnadzor.ru

63. Биопсийные насадки для датчиков объемных линейных RSP6-16-D (от 1 до 50 шт.).

Информация получена с официального сайта Федеральной службы по надзору в сфере здравоохранения www.roszdravnadzor.ru

64. Датчики электронные объемные серии е (от 1 до 20 шт.).

Информация получена с официального сайта Федеральной службы по надзору в сфере здравоохранения www.roszdravnadzor.ru

65. Датчики электронные объемные конвексные eM6C (от 1 до 20 шт.).

Информация получена с официального сайта федеральной службы по надзору в сфере здравоохранения www.roszdravnadzor.ru

66. Датчики электронные объемные конвексные eM6C G2 (от 1 до 20 шт.).

Информация получена с официального сайта Федеральной службы по надзору в сфере здравоохранения www.roszdravnadzor.ru

67. Биопсийные насадки для датчиков электронных объемных серии е (от 1 до 50 шт.).

Информация получена с официального сайта Федеральной службы по надзору в сфере здравоохранения roszdravnadzor.ru

68. Датчики объемные микроконвексные серии R (от 1 до 20 шт.).

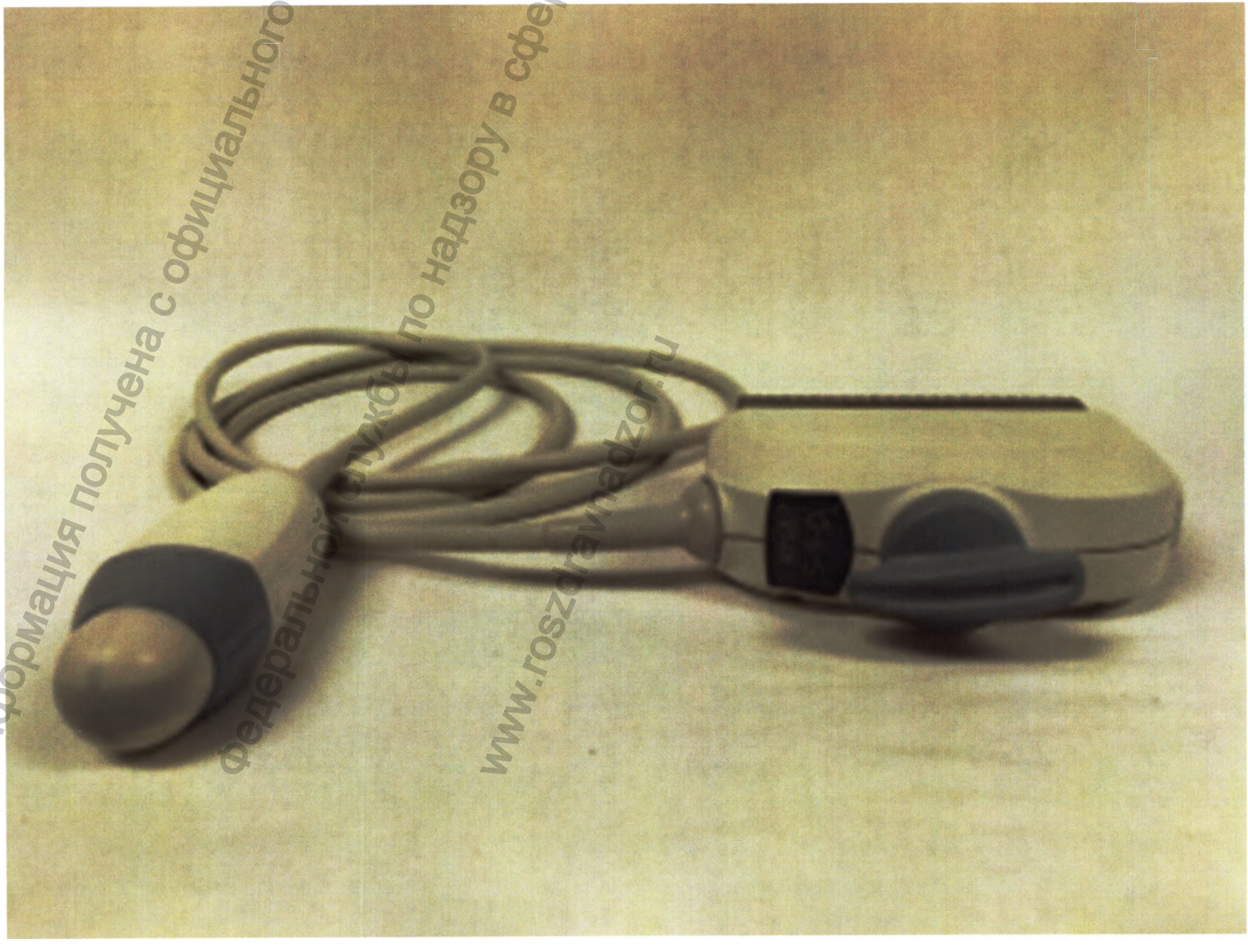

Информация получена с официального сайта Федеральной службы по надзору в сфере здравоохранения www.roszdravnadzor.ru

69. Биопсийные металлические насадки для датчиков электронных объемных серии R (от 1 до 50 шт.).

Информация получена с официального сайта федеральной службы по надзору в сфере здравоохранения www.roszdravnadzor.ru

70. Биопсийные насадки для датчиков электронных объемных серии R (от 1 до 50 шт.).

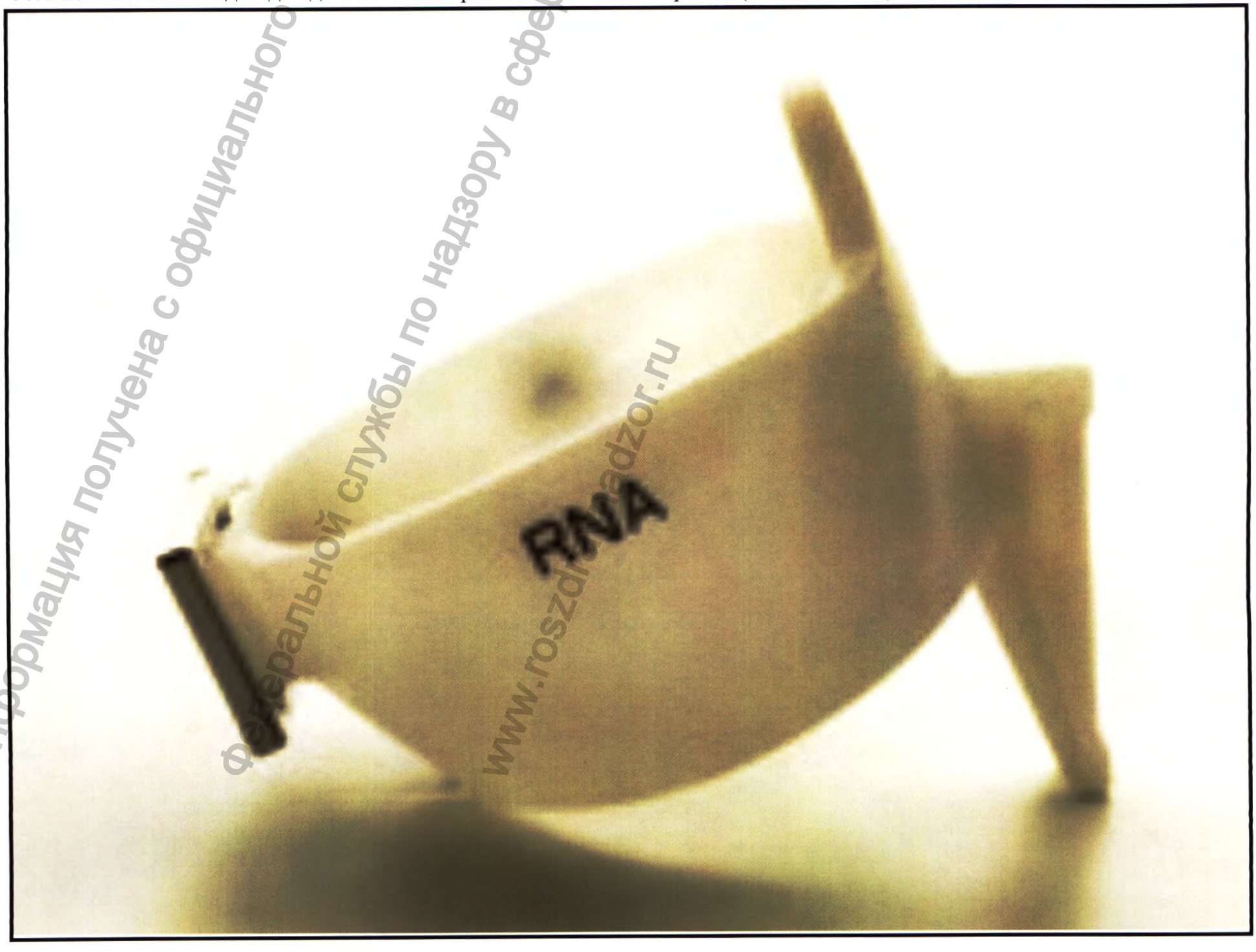

Информация получена с официального сайта Федеральной службы по надзору в сфере здравоохранения www.roszdravnadzor.ru

71. Функция встроенная для работы с объемными изображениями расширенный 4D, активируемая электронным ключом.

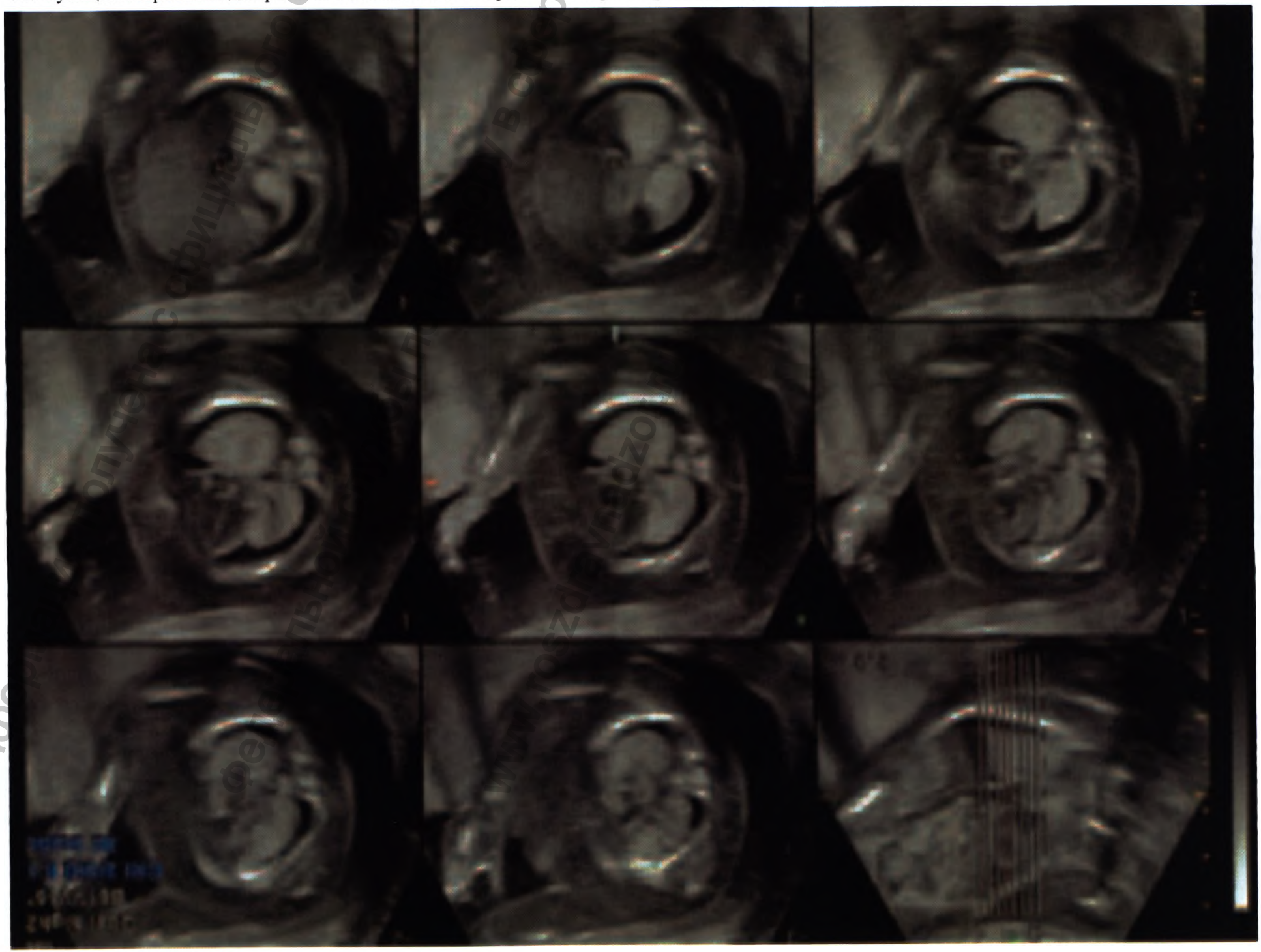

72. Функция встроенная для расчета объема анатомических структур в режиме 3D/4D - VOLUME CALCULATION II (VOCAL), активируемая электронным ключом.

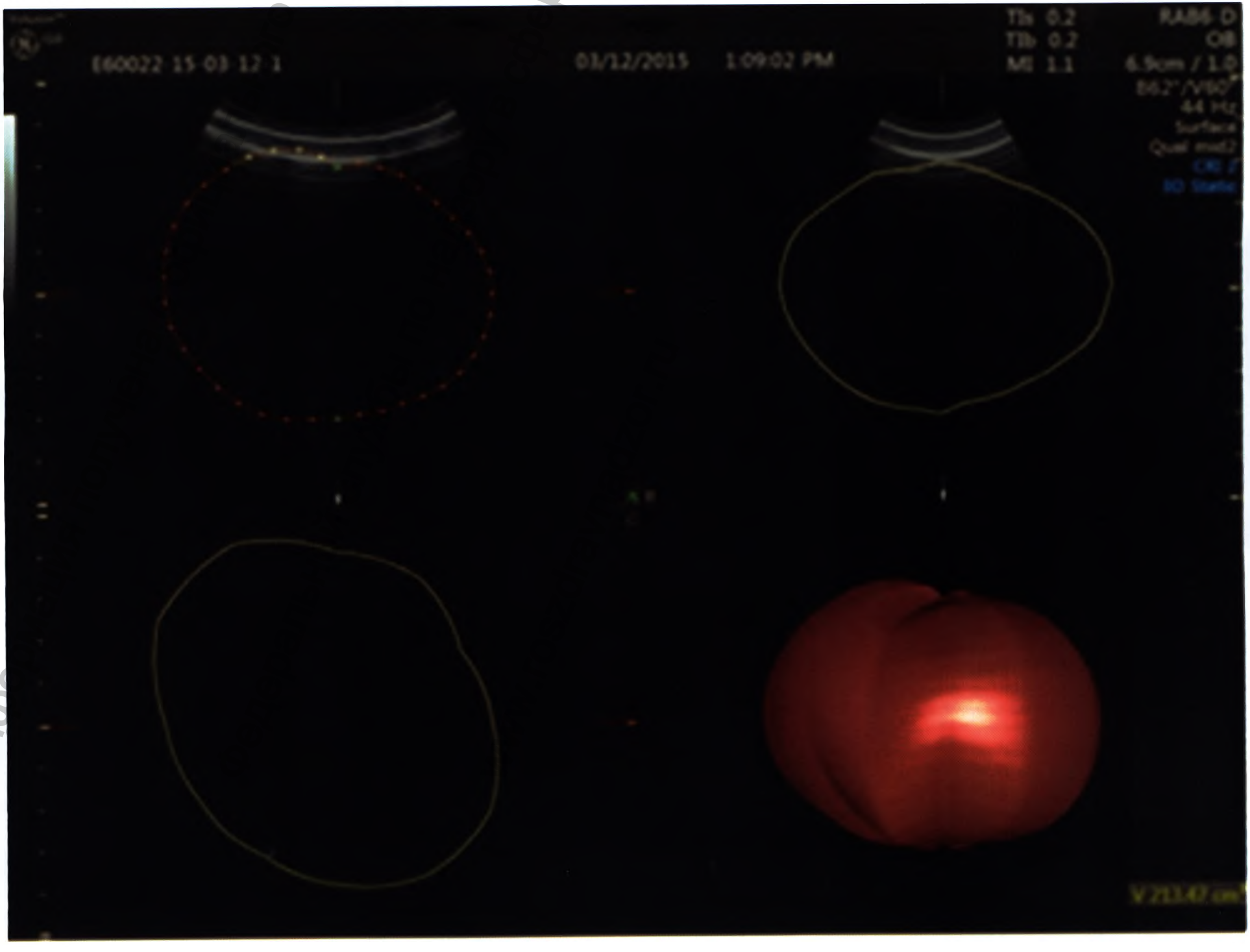

73. Функция встроенная для объемной контрастной визуализации в режиме 3D/4D, активируемая электронным ключом.

74. Функция встроенная для дополнительной объемной контрастной визуализации в режиме 3D/4D, активируемая электронным ключом.

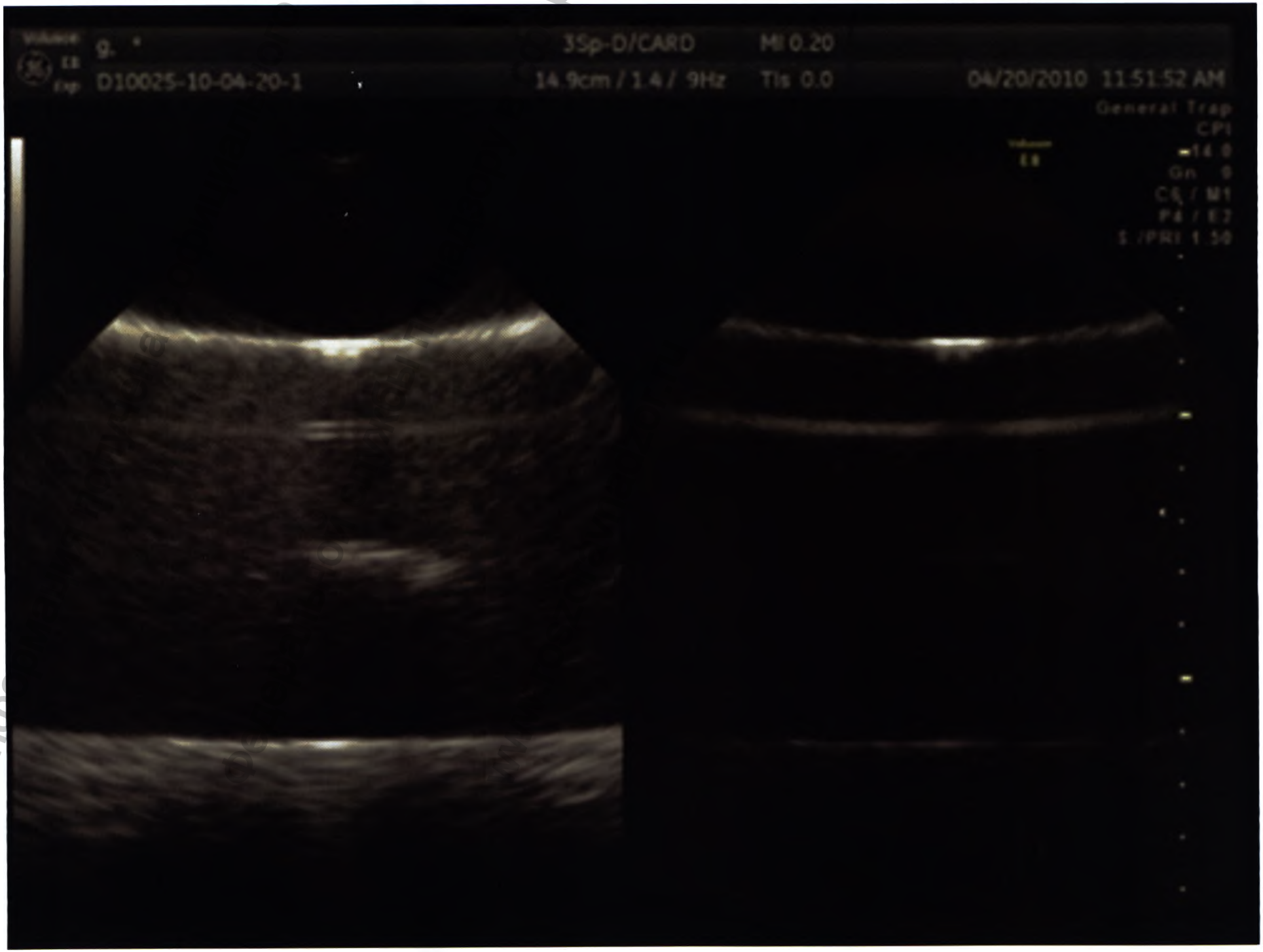

75. Функция встроенная для получения медицинских ультразвуковых изображений в режиме анатомического М-режима, активируемая электронным ключом.

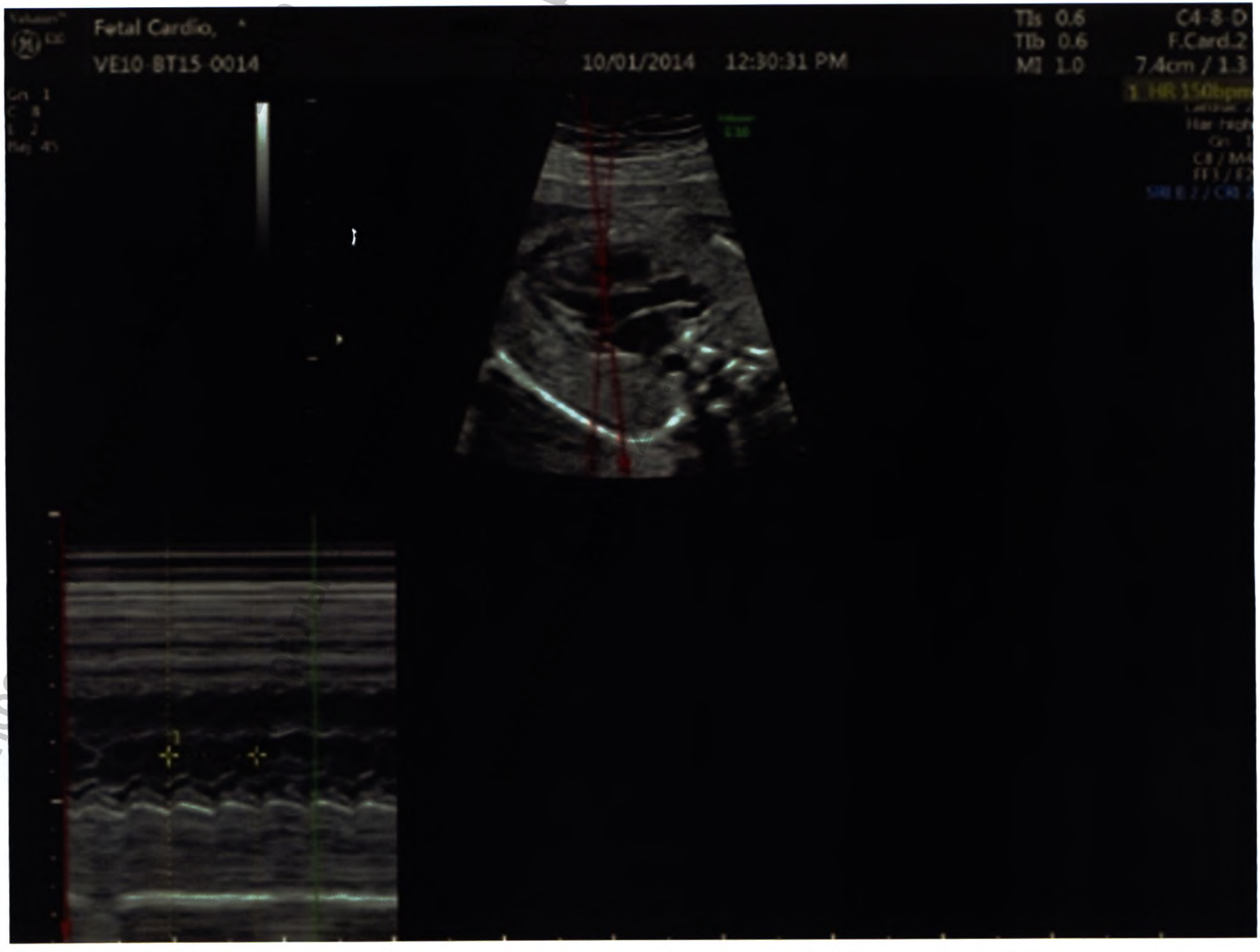

76. Функция встроенная, обеспечивающая возможность работы с контрастными веществами, активируемая электронным ключом.

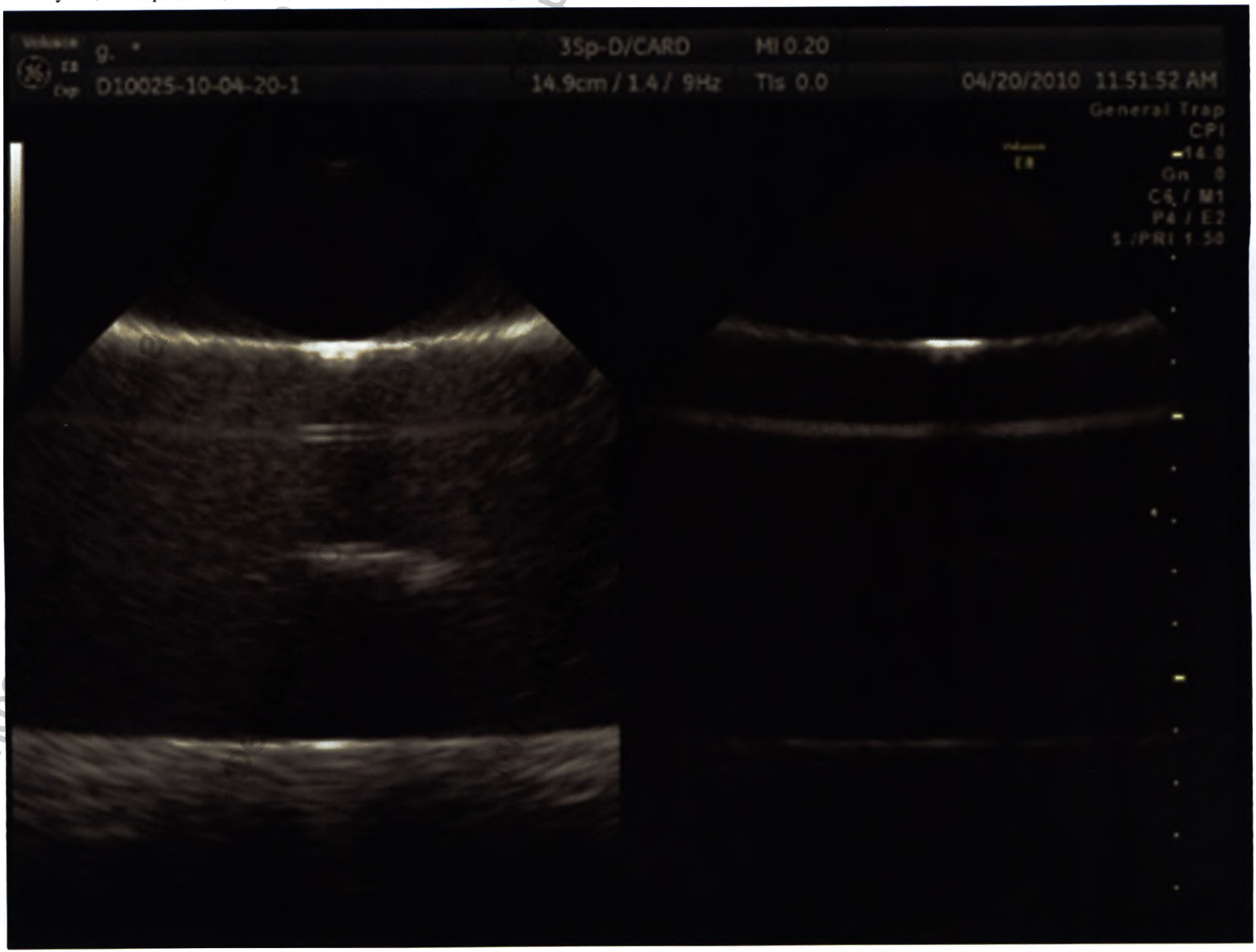

77. Функция встроенная для регистрации работы сердца плода в режиме 4D - Расширенный STIC, активируемая электронным ключом.

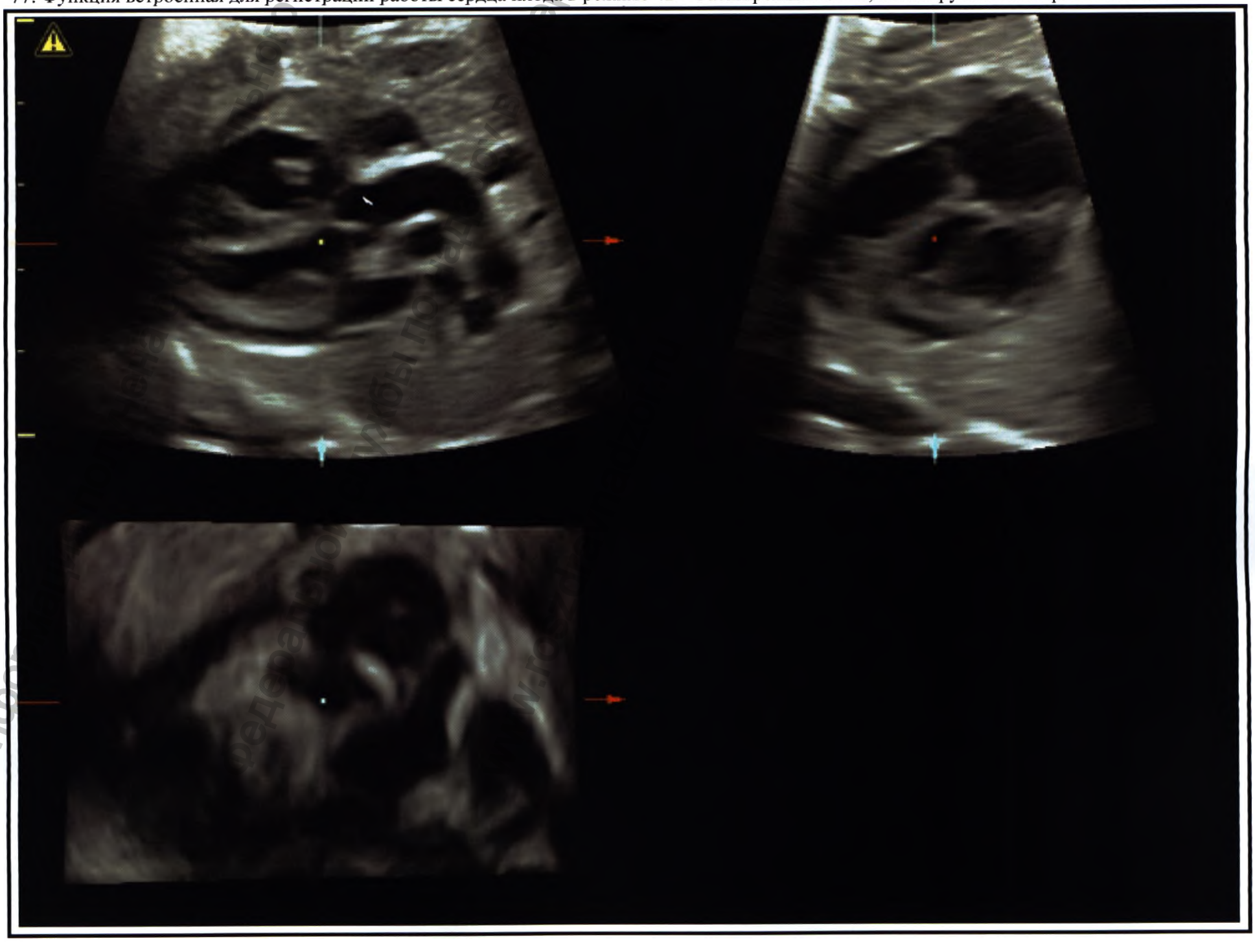

78. Функция встроенная для автоматического распознавания структур низкой эхогенности - SonoAVC, активируемая электронным ключом.

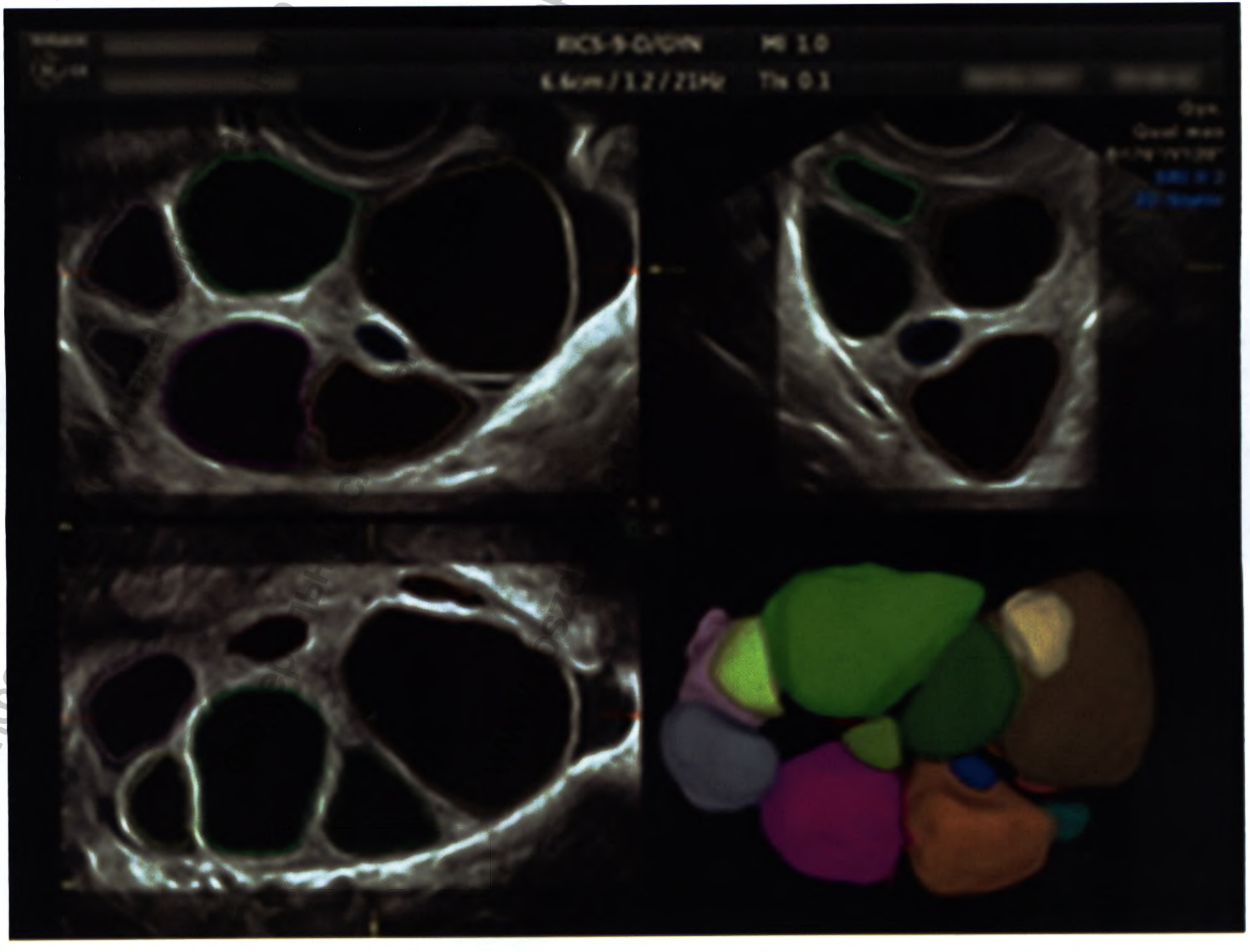

79. Функция встроенная для компьютерного диагностического анализа эффективности родовой деятельности - SonoVCAD labor, активируемая электронным ключом.

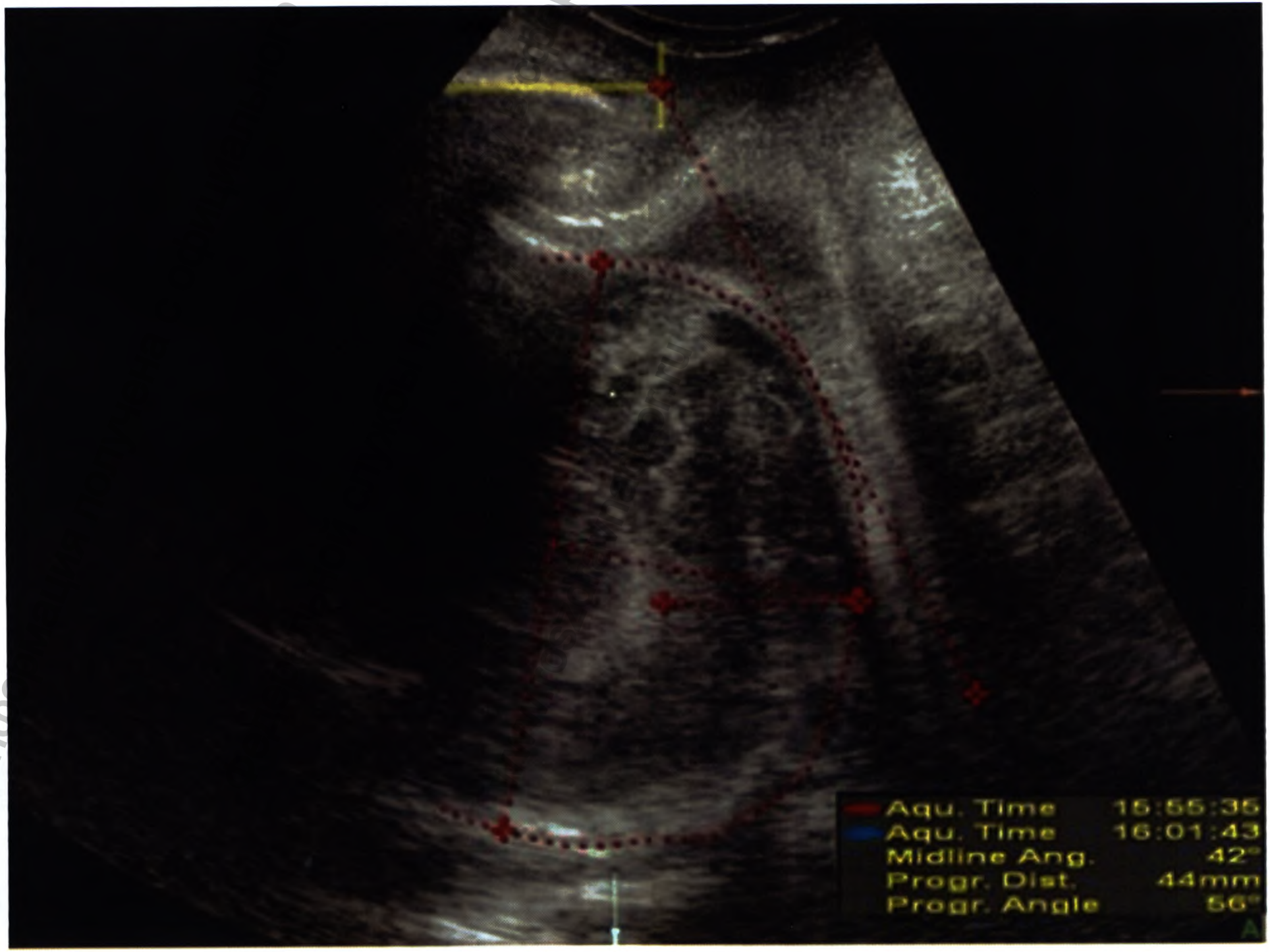

80. Функция встроенная для оптимизации объемного изображения -V-SRI, активируемая электронным ключом.

81. Функция встроенная, обеспечивающая работу электронных объемных датчиков, активируемая электронным ключом.

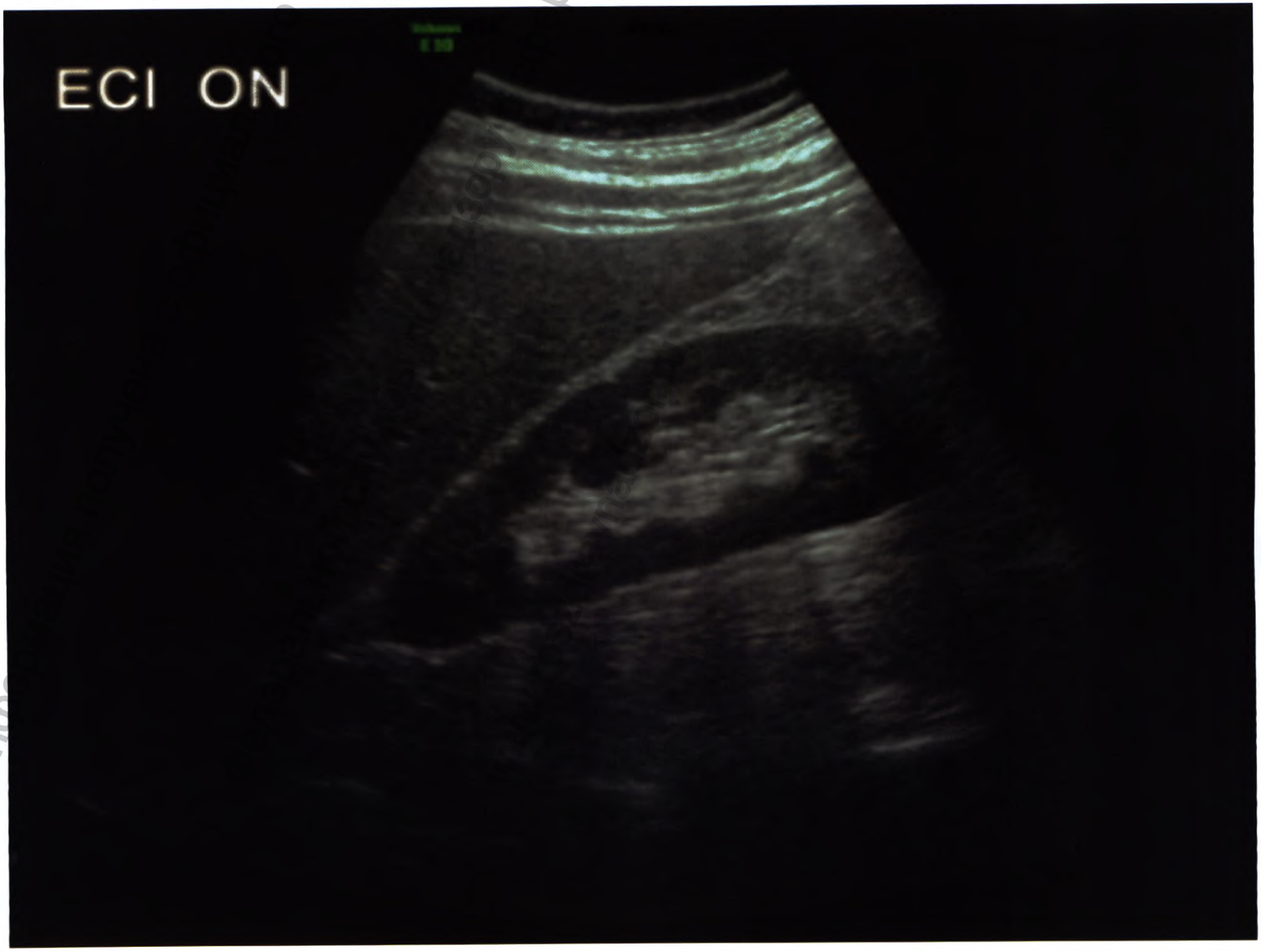

82. Функция встроенная для получения медицинских ультразвуковых изображений в режиме соноэластографии - Elastography, активируемая электронным ключом

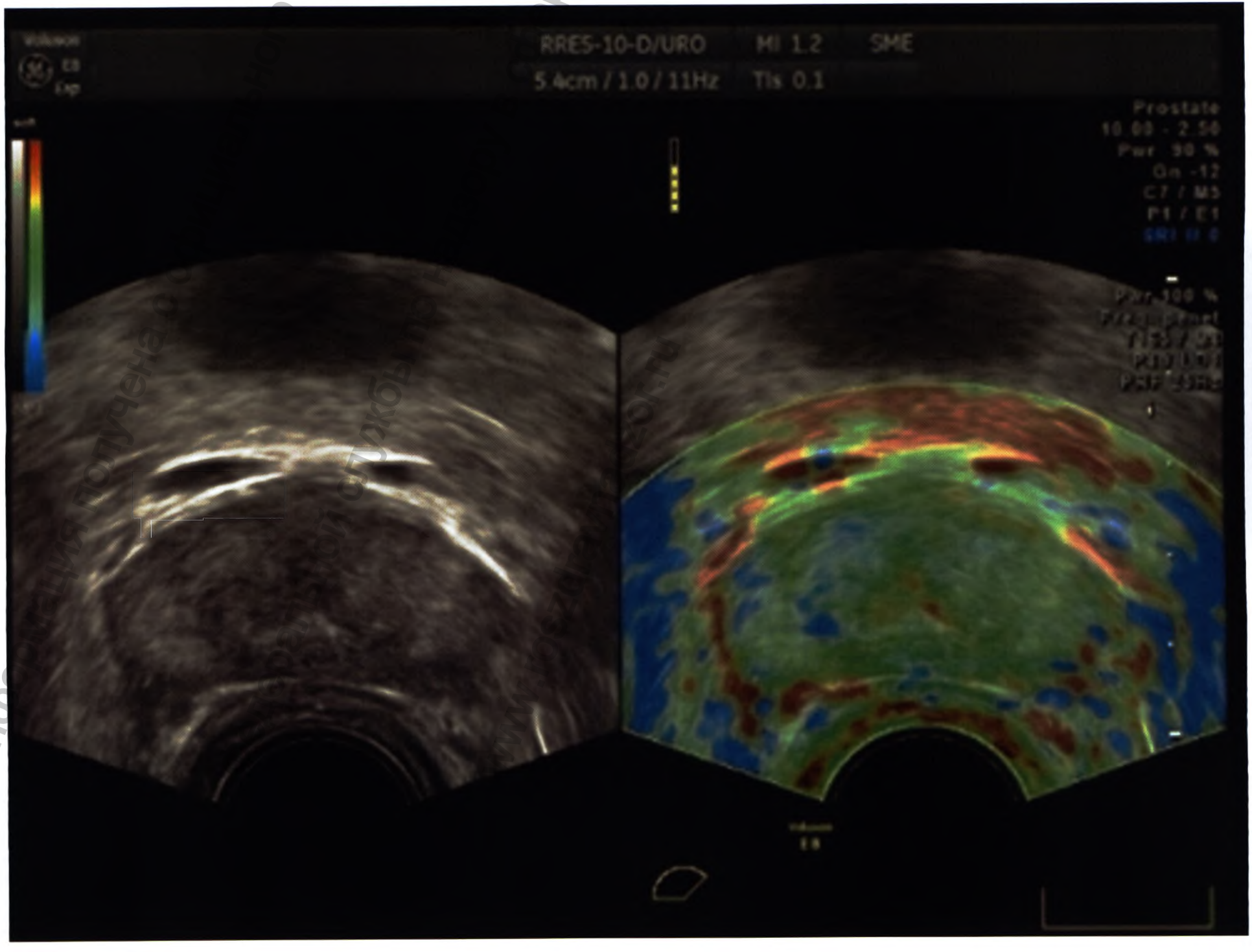

83. Функция встроенная для получения медицинских ультразвуковых изображений в режиме соноэластографии сдвиговой волны, активируемая электронным ключом.

84. Функция встроенная для определения плотности тканей, активируемая электронным ключом.

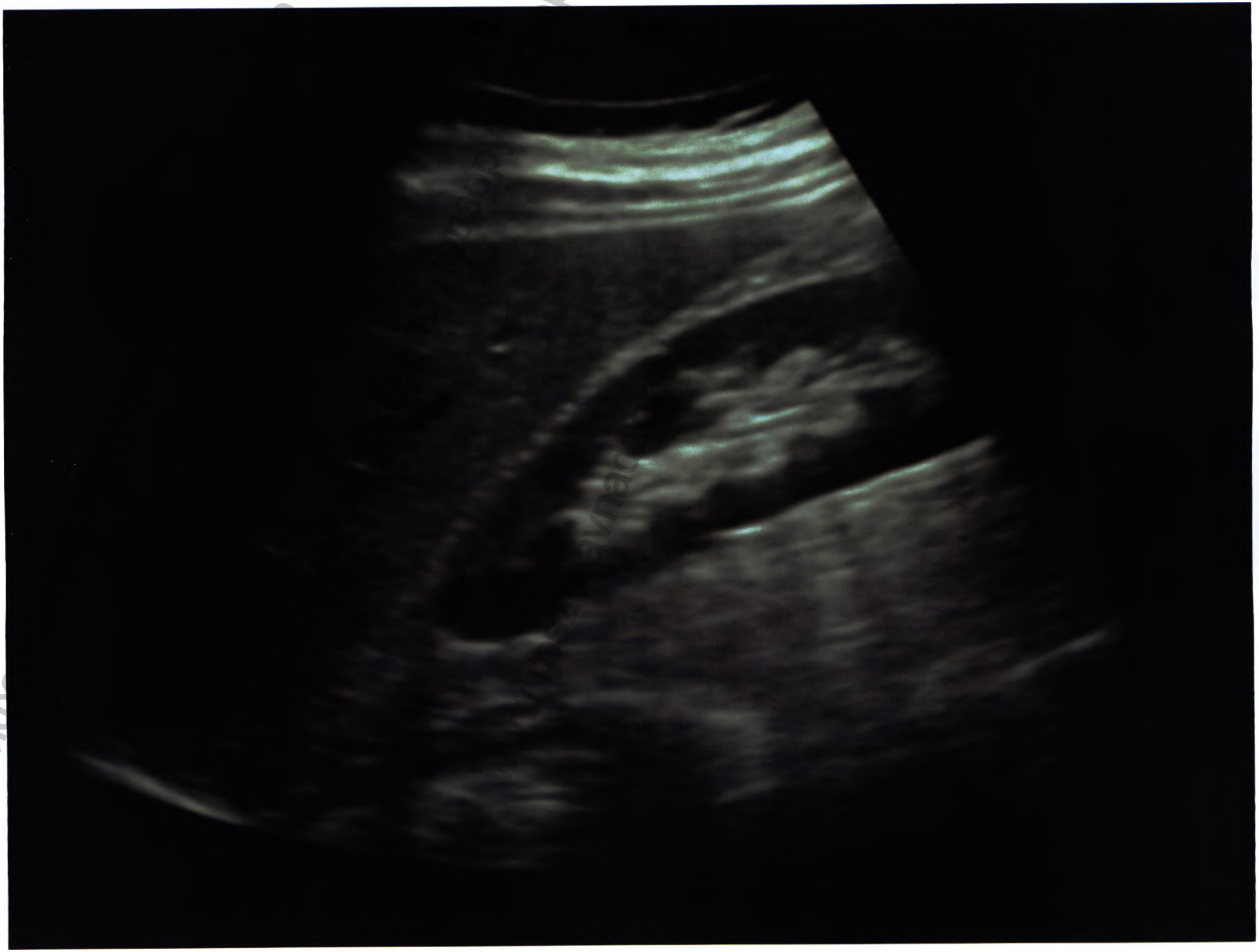

85. Функция встроенная, для комплексной оценки сердечно-сосудистой системы плода, активируемая электронным ключом.

86. Функция встроенная для обработки изображений, активируемая электронным ключом.

Информация с официального сайта Федеральной службы по надзору в сфере здравоохранения www.roszdravnadzor.ru

87. Функция встроенная для недопплеровской визуализации, активируемая электронным ключом.

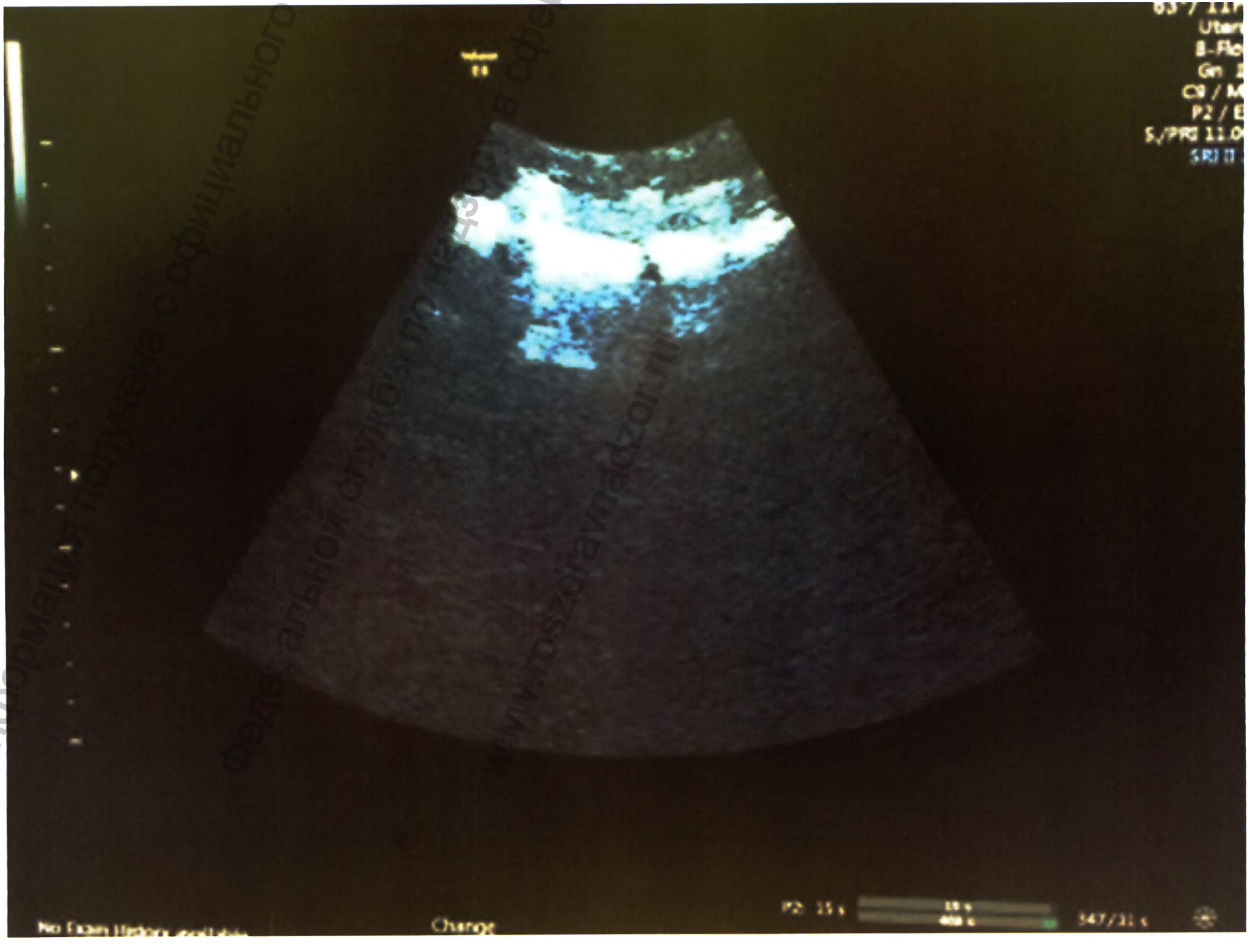

Информация получена с официального сайта Федеральной службы по надзору в сфере здравоохранения www.roszdravnadzor.ru

88. Функция встроенная для получения медицинских ультразвуковых изображений в режиме постоянно-волнового допплера, активируемая электронным ключом.

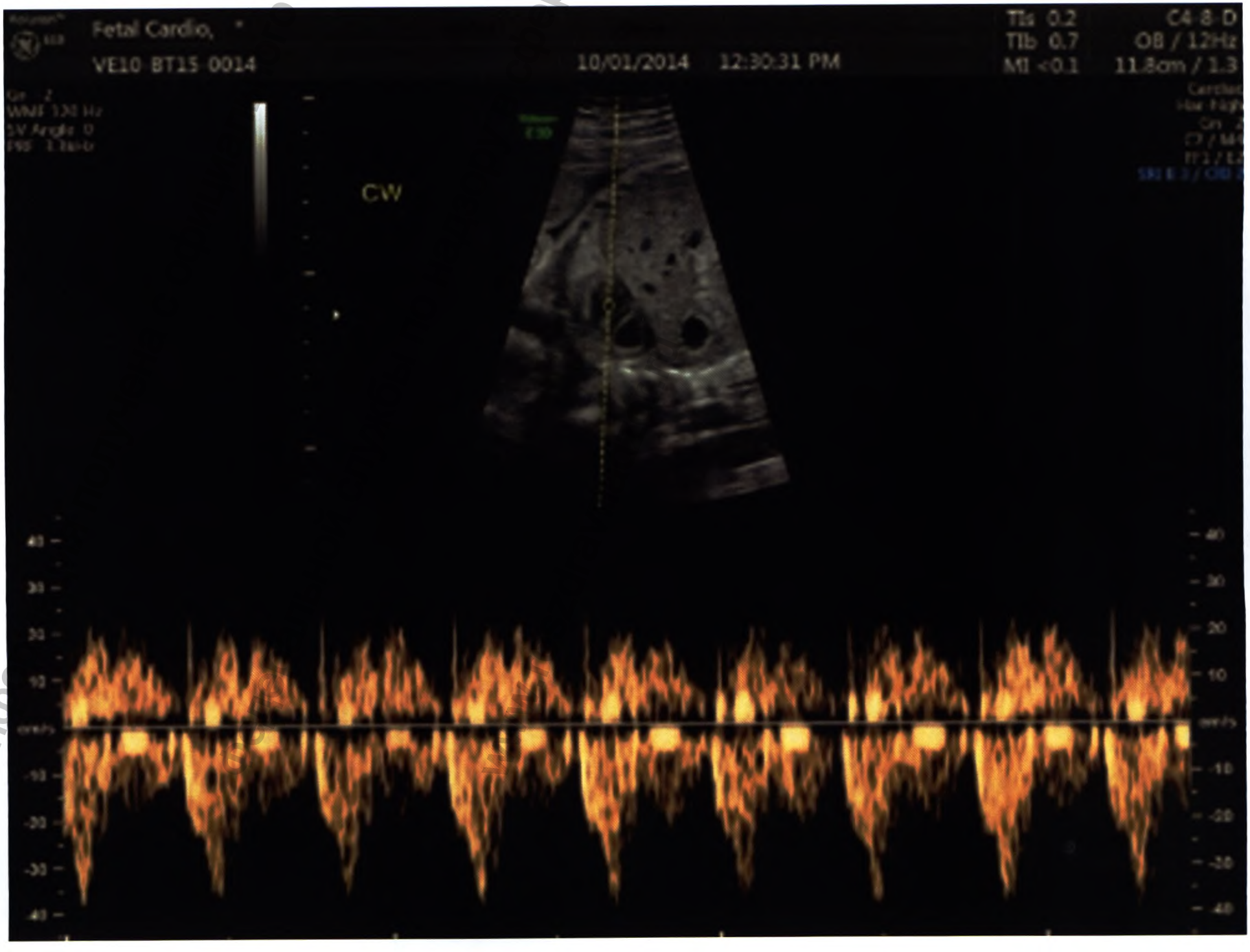

89. Функция встроенная, обеспечивающая запись на DVD и USB-устройства, активируемая электронным ключом.

Информация получена с официального сайта федеральной службы по надзору в сфере связи www.roszdravnadzor.ru

90. Функция встроенная, обеспечивающая дополнительные возможности для обмена и работы с данными, активируемая электронным ключом

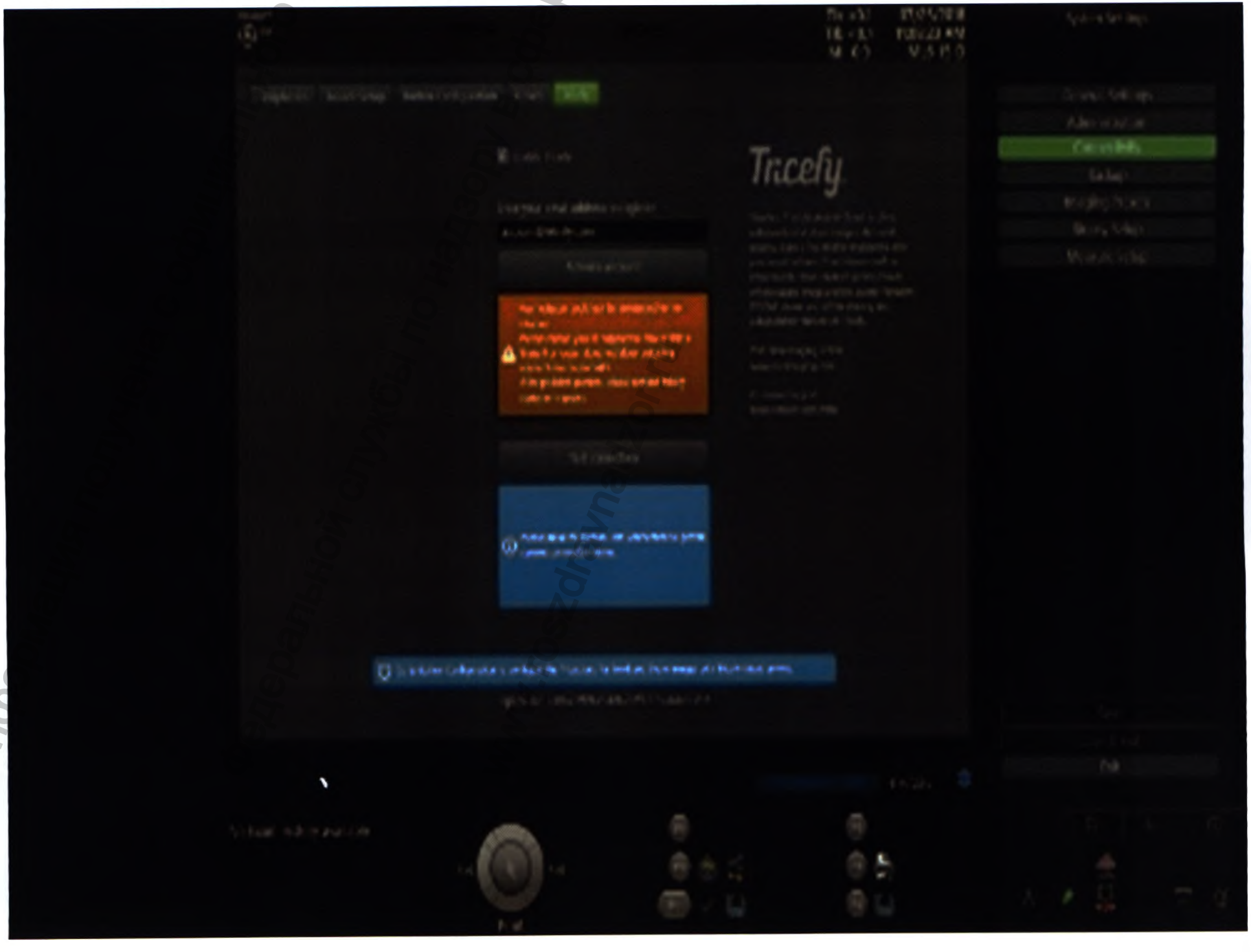

91. Функция встроенная, обеспечивающая дополнительную защиту данных, активируемая электронным ключом

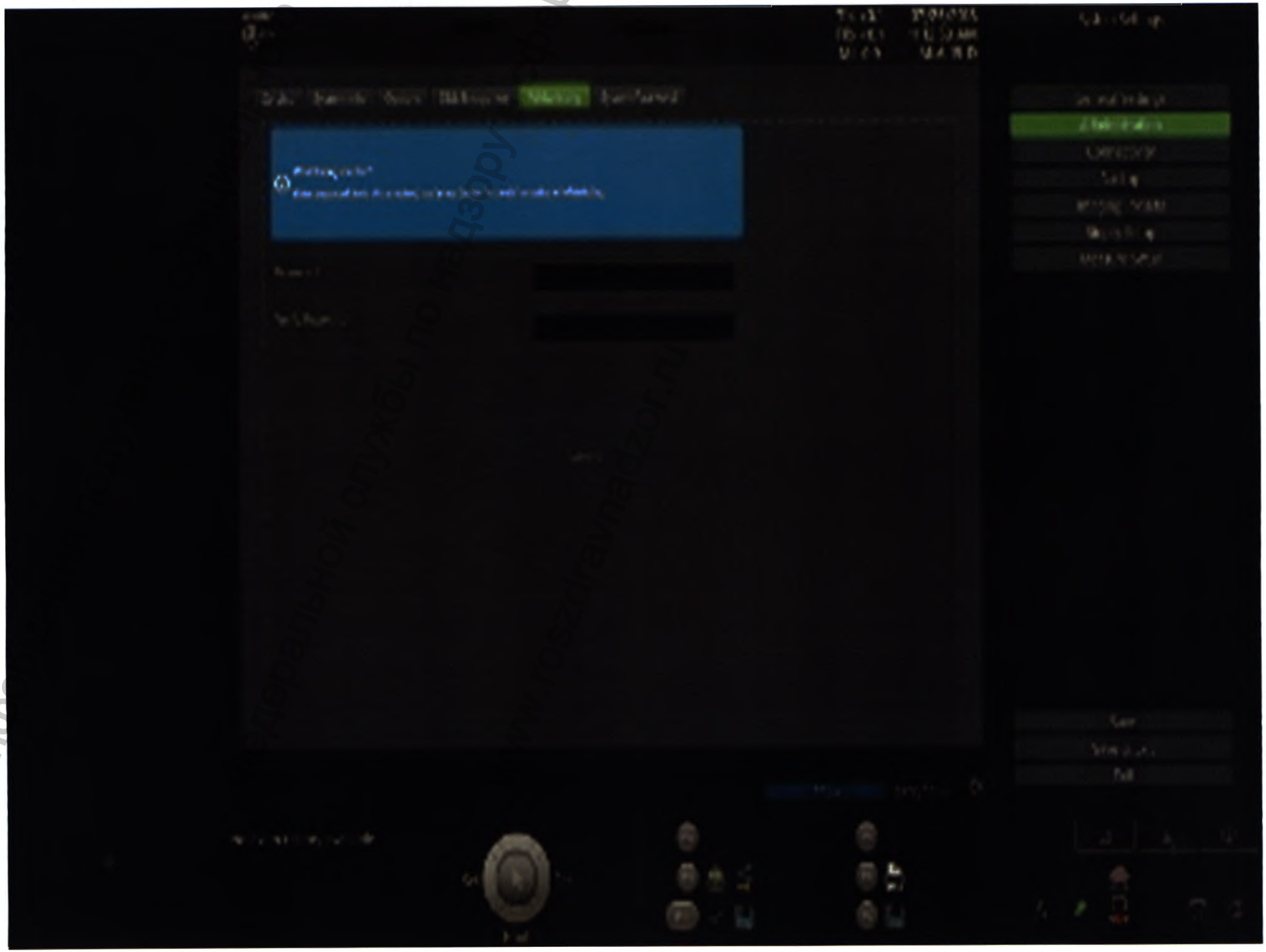

92. Функция встроенная, обеспечивающая дополнительную расширенную защиту данных, активируемая электронным ключом

93. Функция встроенная для оценки риска наличия злокачественных новообразований яичников, активируемая электронным ключом

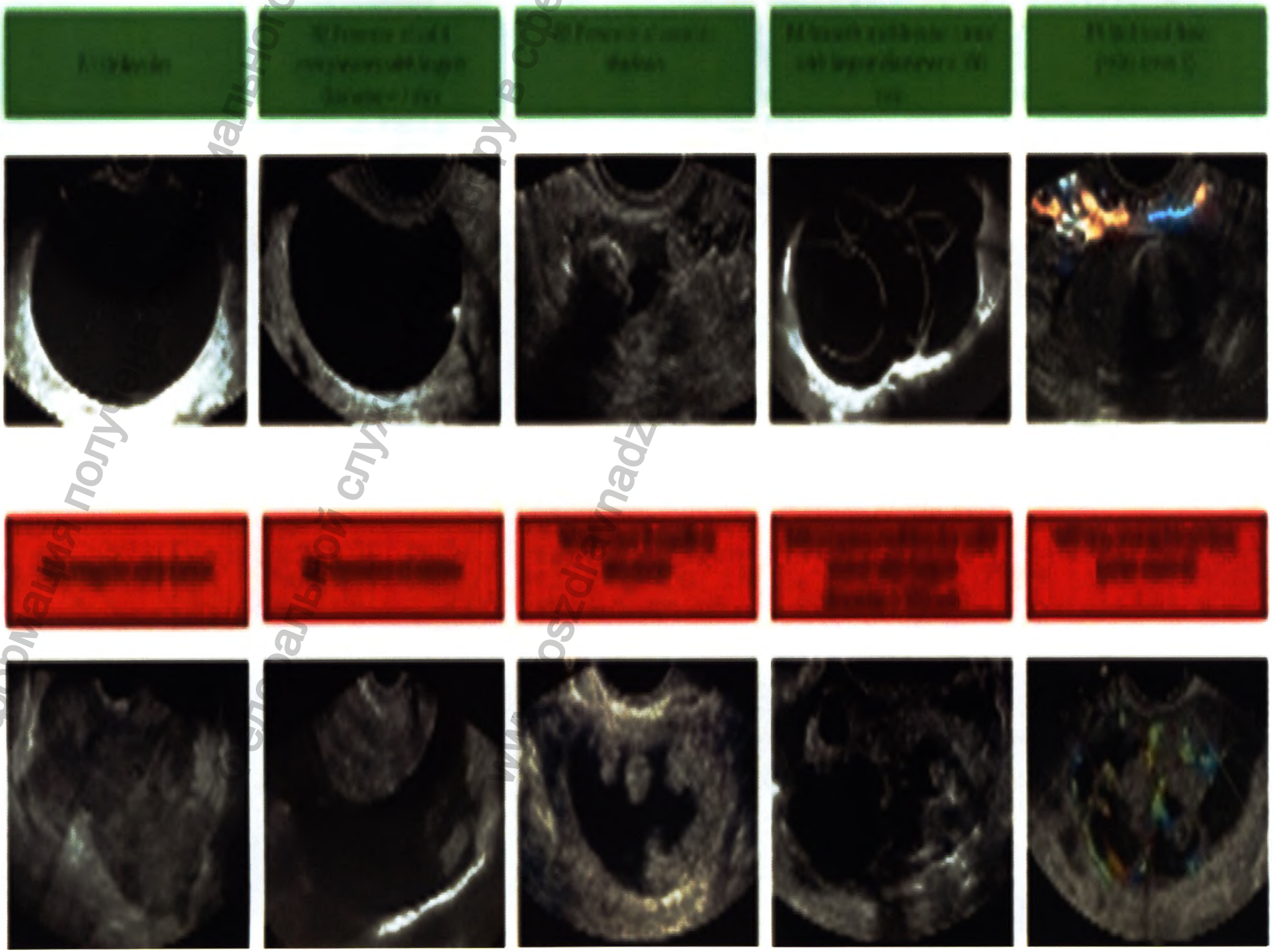

Информация получена с официального сайта Национального статистического бюро Беларуси в сфере здравоохранения
Специальной службы статистики
www.szdravnadzor.by

94. Функция встроенная для диагностического анализа мозга плода в объеме, активируемая электронным ключом

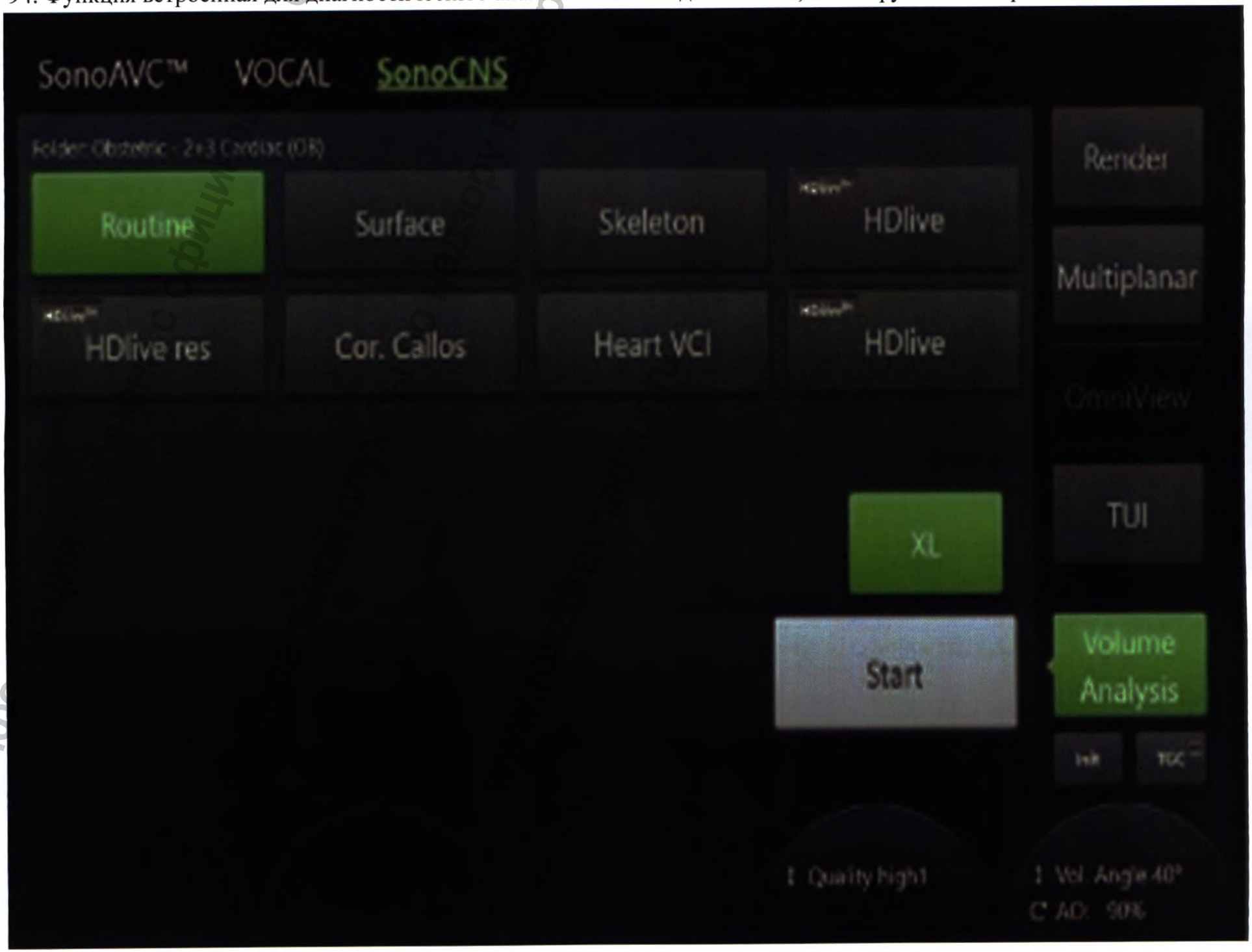

95. Функция встроенная для оценки эндометрия, активируемая электронным ключом.

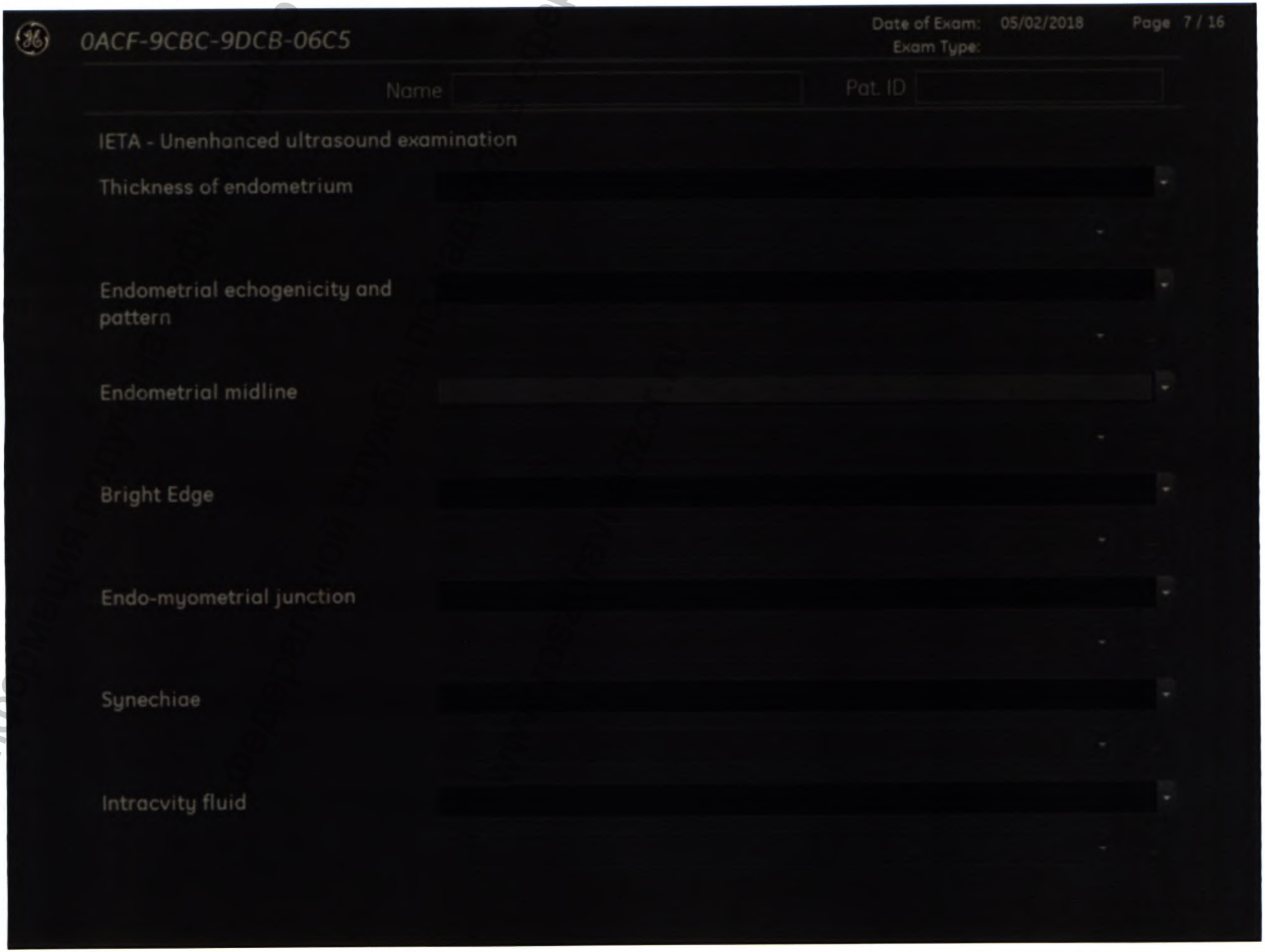

96. Функция встроенная для оптимизации изображения при исследовании эндометрия, активируемая электронным ключом

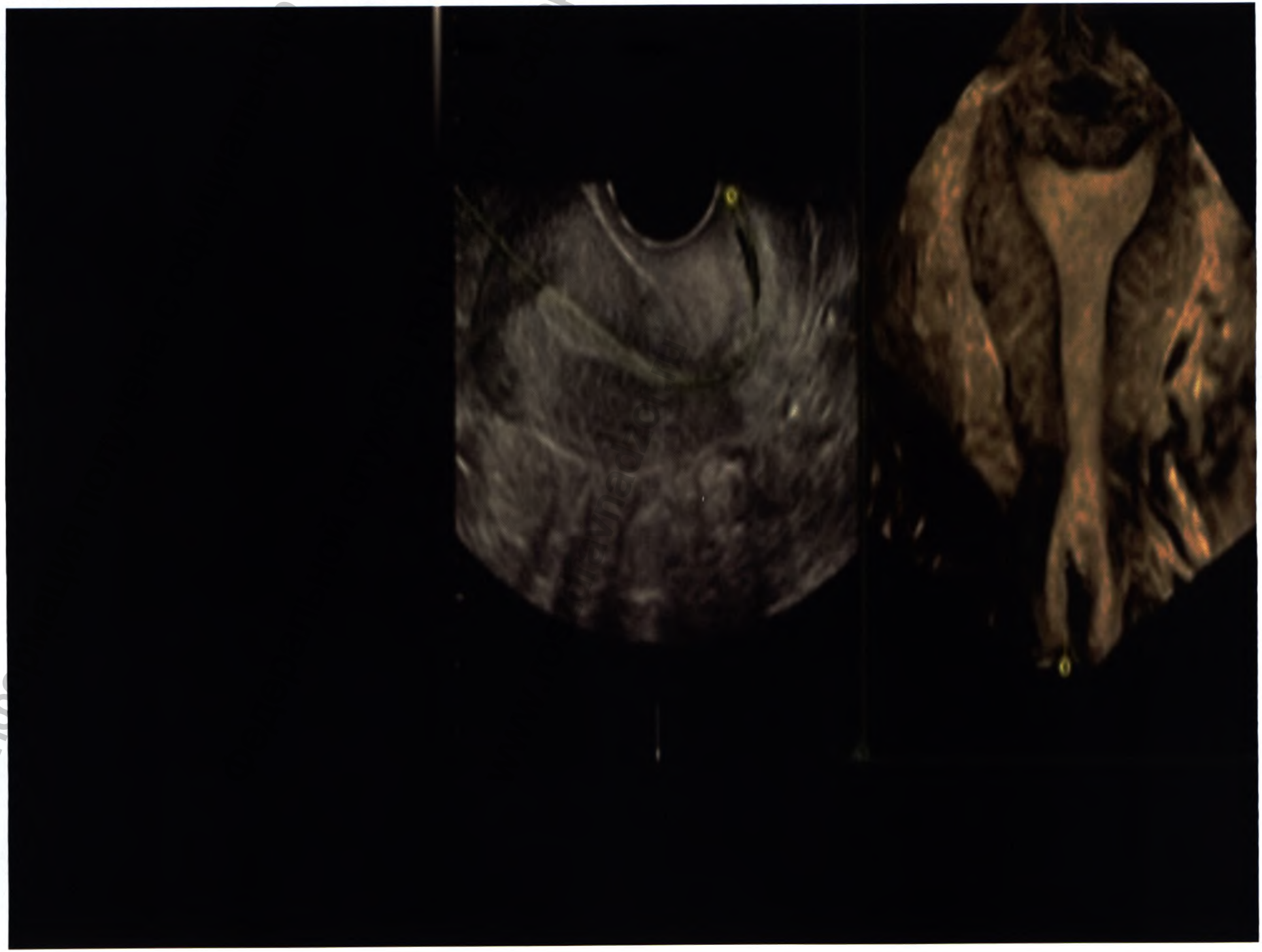

Date of Exam: 04/26/2018
Exam Type:

Name

Pat. ID E36197-18-04-26-1

IOTA Simple Rules

B1	Unilocular	M1	Irregular solid tumor
B2	Presence of solid components with largest diameter < 7 mm	M2	Presence of ascites
B3	Presence of acoustic shadows	M3	At least 4 papillary structures
B4	Smooth multilocular tumor with largest diameter < 100 mm	M4	Irregular multilocular-solid tumor with largest diameter ≥ 100 mm
B5	No blood flow (color score 1)	M5	Very strong blood flow (color score 4)

IOTA Simple Rules risk result: 6% Elevated risk

Caution: The IOTA Simple Rules should not be used without an independent clinical evaluation and is not intended to be a screening test or to determine whether a patient should proceed to surgery. Incorrect use of the IOTA Simple Rules carries the risk of unnecessary testing, surgery, and/or delayed diagnosis.

98. Функция встроенная для улучшенной визуализации медленного кровотока, активируемая электронным ключом.

99. Функция встроенная для улучшенной визуализации кровотока, активируемая электронным ключом.

100. Держатели для датчиков (от 1 до 5 шт.).

Информация получена с официального сайта федеральной службы по надзору в сфере здравоохранения www.roszdravnadzor.ru

101. Устройство, обеспечивающее регистрацию физиологических сигналов ЭКГ.

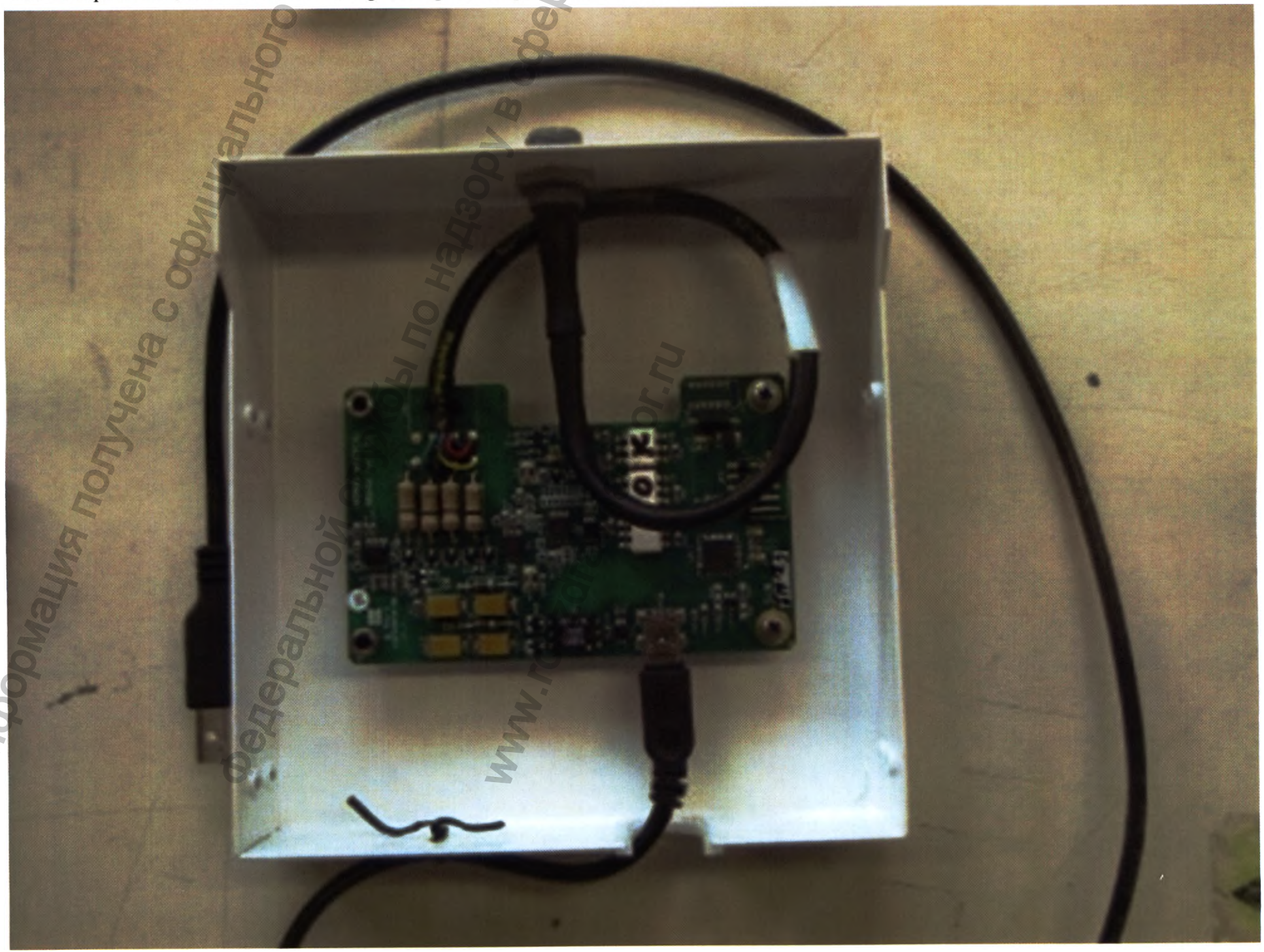

Информация получена с официального сайта федеральной службы по надзору в сфере связи www.rkn.gov.ru

102. Кабели для устройства, обеспечивающего регистрацию физиологических сигналов ЭКГ

Информация получена с официального сайта Федеральной службы по надзору в сфере здравоохранения www.roszdravnadzor.ru

103. Устройство для беспроводной передачи данных

Информация получена с официального сайта Федеральной службы по надзору в сфере здравоохранения www.roszdravnadzor.ru

104. Изолирующий трансформатор.

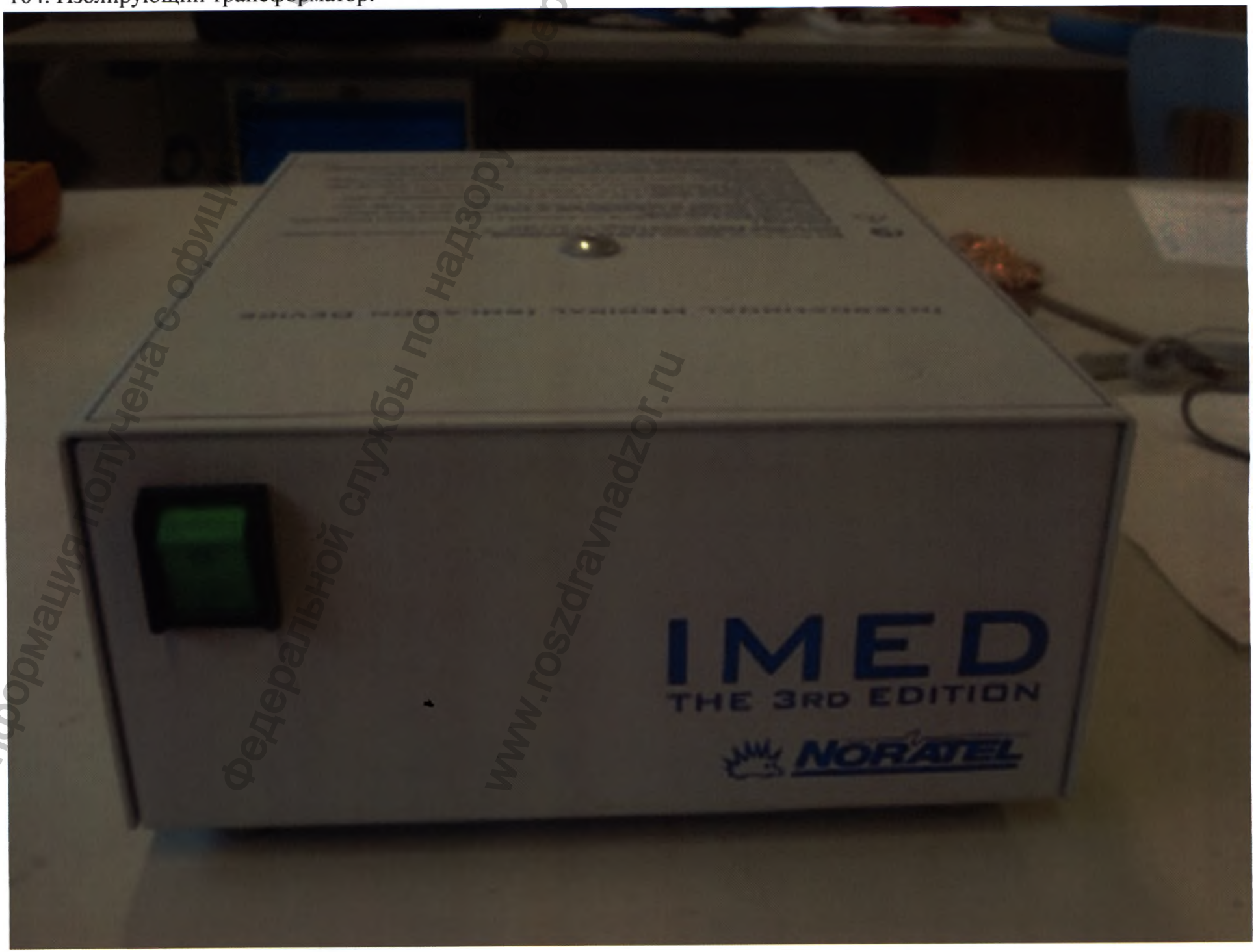

Информация получена с официального сайта Федеральной службы по надзору в сфере здравоохранения www.roszdravnadzor.ru

105. Сетевое устройство Gigabit Network Isolator

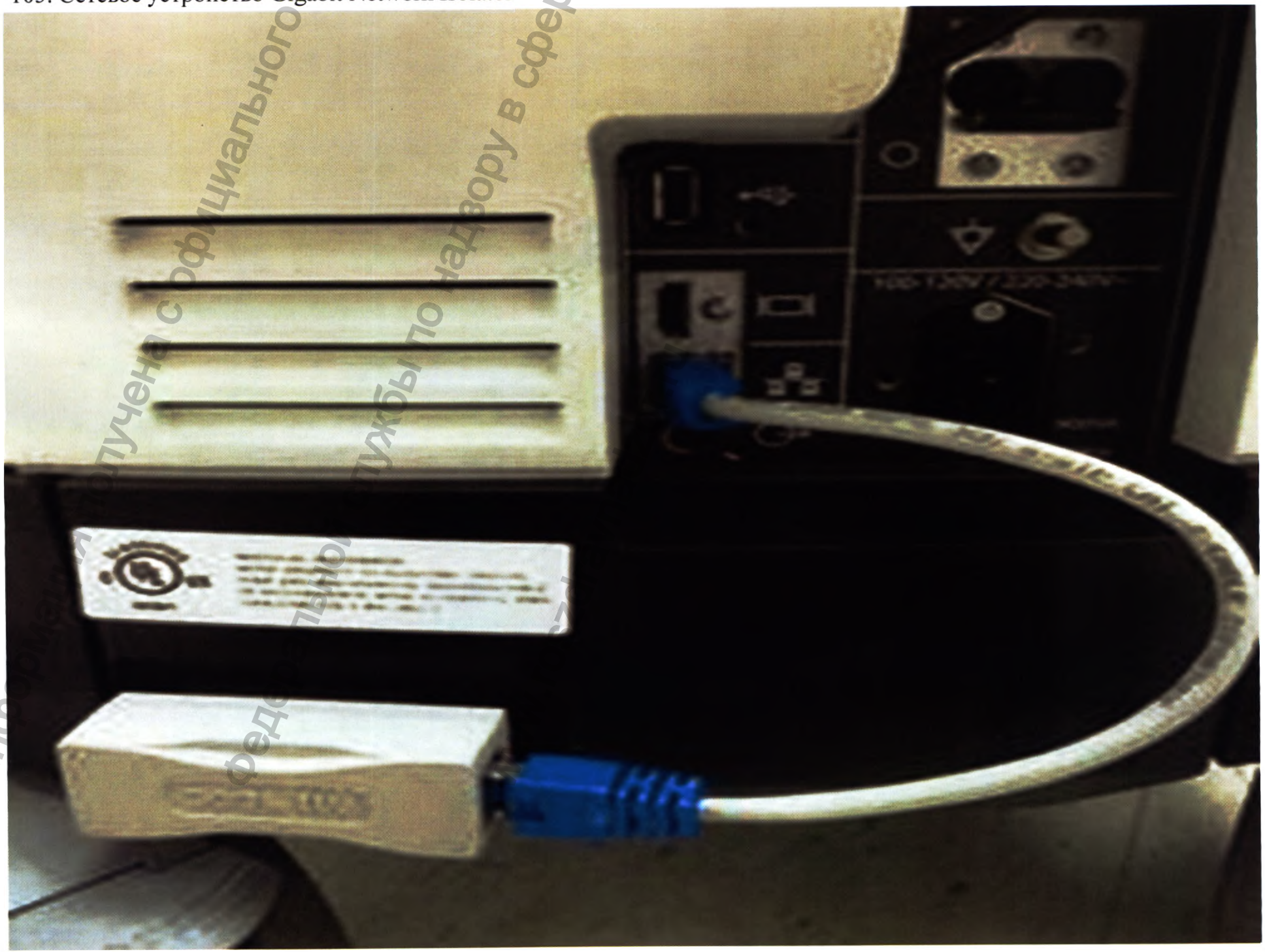

Информация получена с официального сайта Федеральной службы по надзору в сфере связи

106. Сетевое устройство Cellular Modem.

Информация получена с официального сайта Федеральной службы по надзору в сфере здравоохранения www.roszdravnadzor.ru

107. Устройство, печатающее черно-белые ультразвуковые изображения.

Информация получена с официального сайта Федеральной службы по надзору в сфере здравоохранения www.roszdravnadzor.ru

108. Бумага для устройства, печатающего черно-белые ультразвуковые изображения.

Информация получена с официального сайта Федеральной службы по надзору в сфере здравоохранения www.roszdravnadzor.ru

109. Устройство, печатающее цветные ультразвуковые изображения.

Информация получена с официального сайта Федеральной службы по надзору в сфере здравоохранения www.roszdravnadzor.ru

110. Бумага для устройства, печатающего цветные ультразвуковые изображения

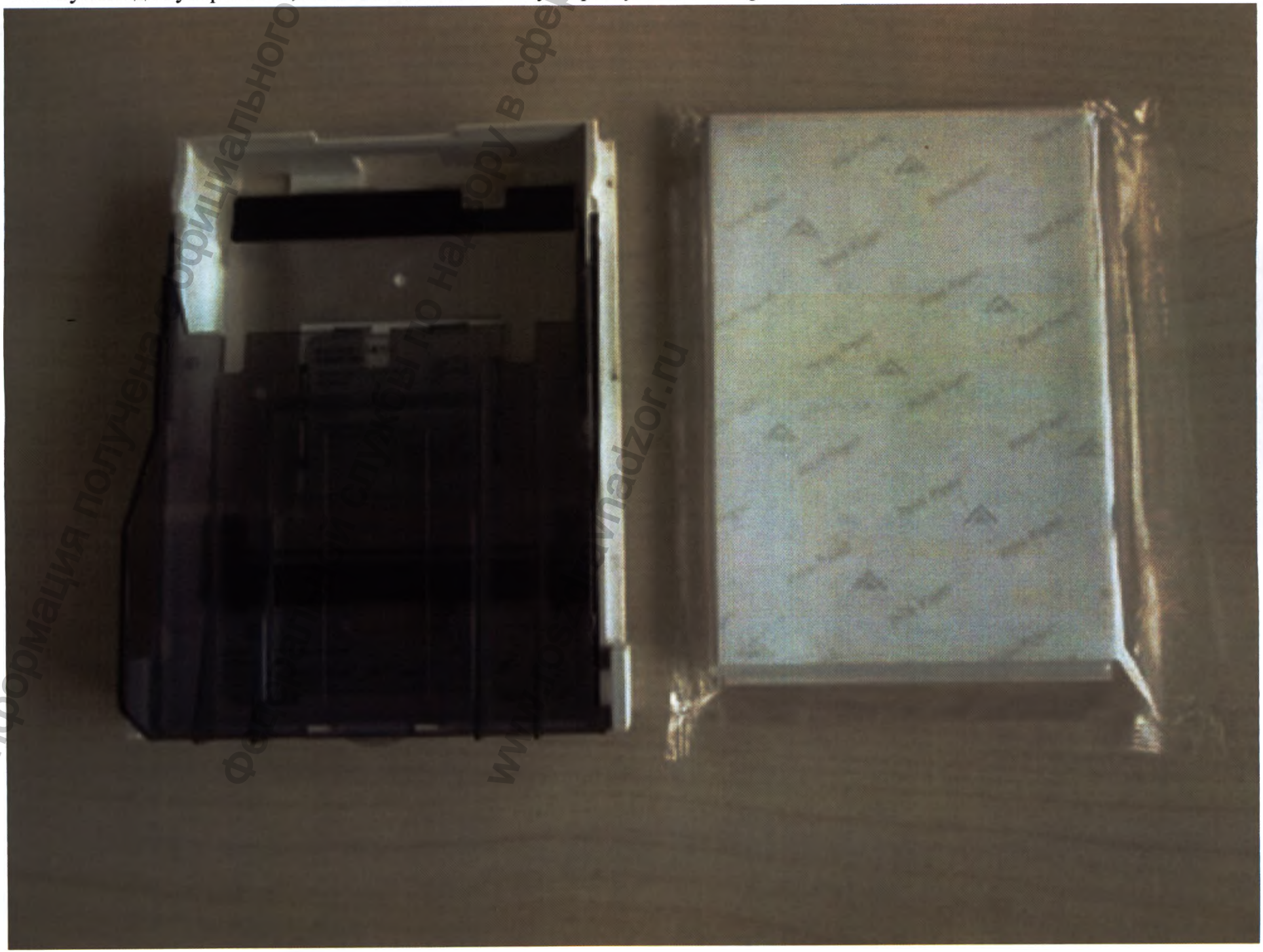

Информация получена с официального сайта Роскомнадзора по надзору в сфере связи www.rkn.gov.ru

111. Устройство видеозаписывающее DVD (с кабелями для подключения) для записи ультразвуковых изображений.

Информация получена с официального сайта Федеральной службы по надзору в сфере здравоохранения www.roszdravnadzor.ru

112. Соединительный модуль для устройства видеозаписывающего DVD.

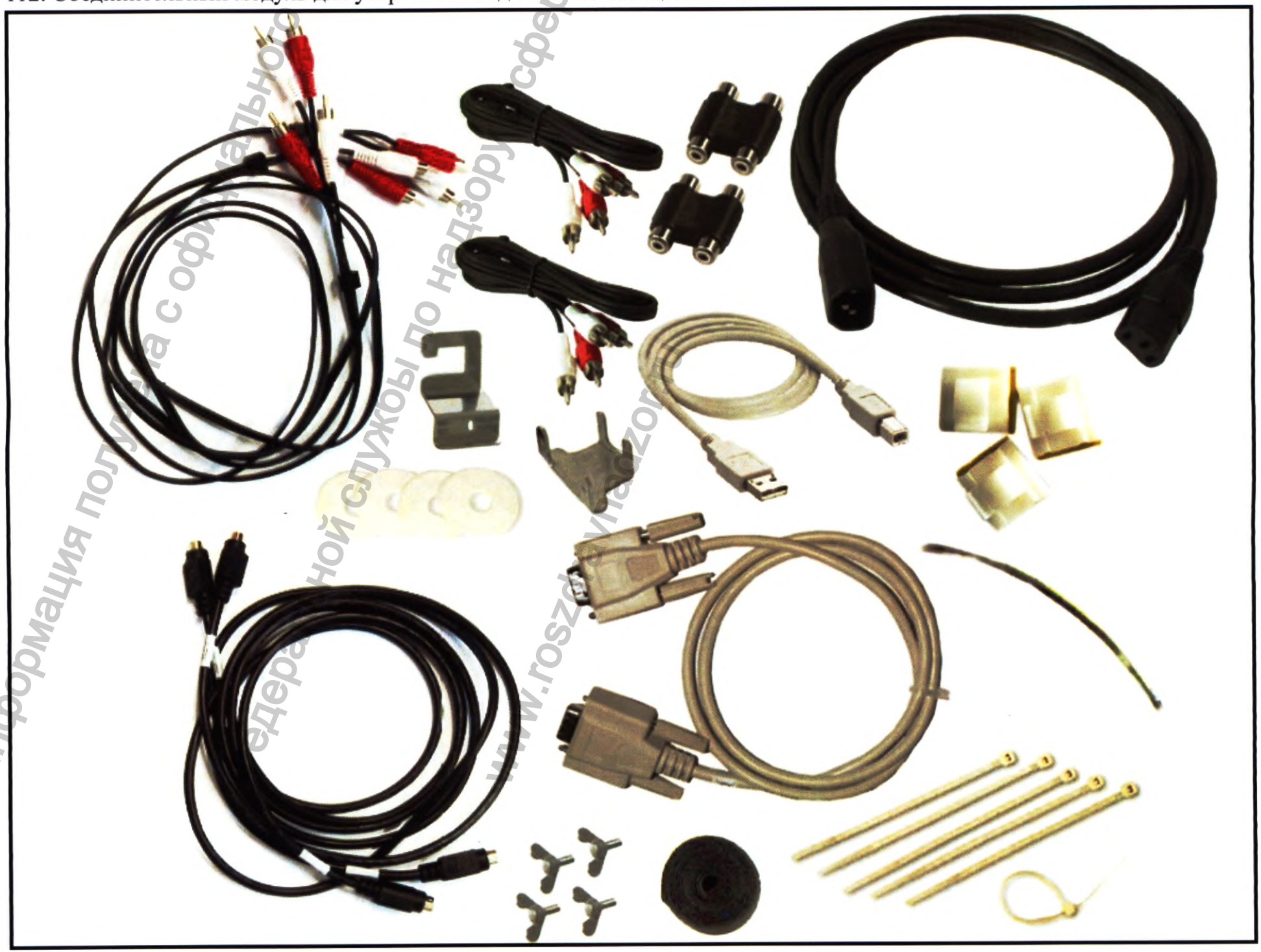

Информация получена с официального сайта Федеральной службы по надзору в сфере связи www.roszdravnadzor.ru

113. Кабели (от 1 до 50 шт.).

Информация по ... ального сай... у в сфере з... www.rosc...

114. Дополнительная полка принтера.

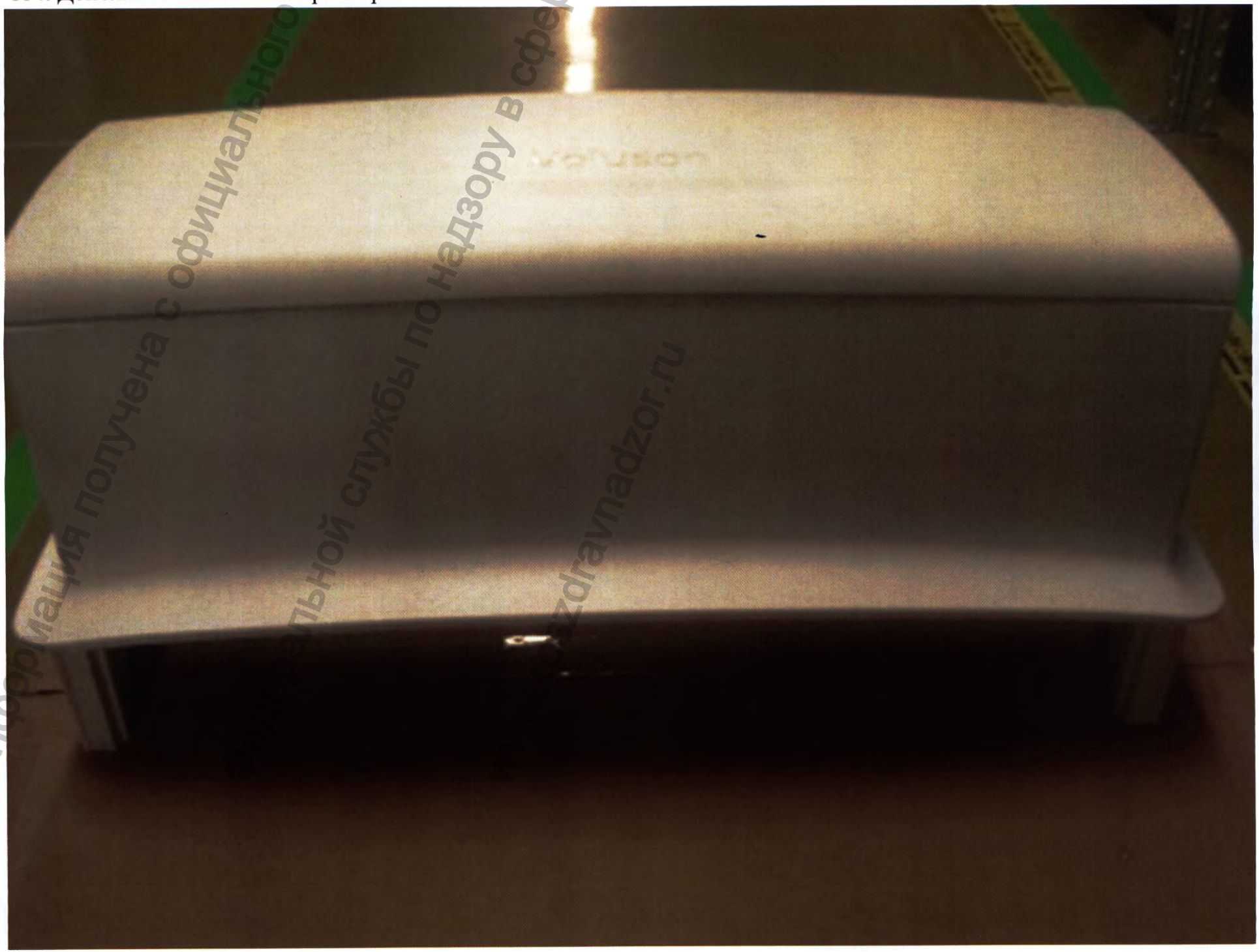

Информация получена с официального сайта Федеральной службы по надзору в сфере здравоохранения
roszdravnadzor.ru

115. Программа анализа и обработки трехмерных изображений на рабочей станции 4D View.

Информация получена с официального сайта федеральной службы по надзору в сфере здравоохранения www.roszdravnadzor.ru

116. Руководства пользователя для 4D View на электронном и (или) оптическом и (или) бумажном носителе (от 1 до 3 шт.).

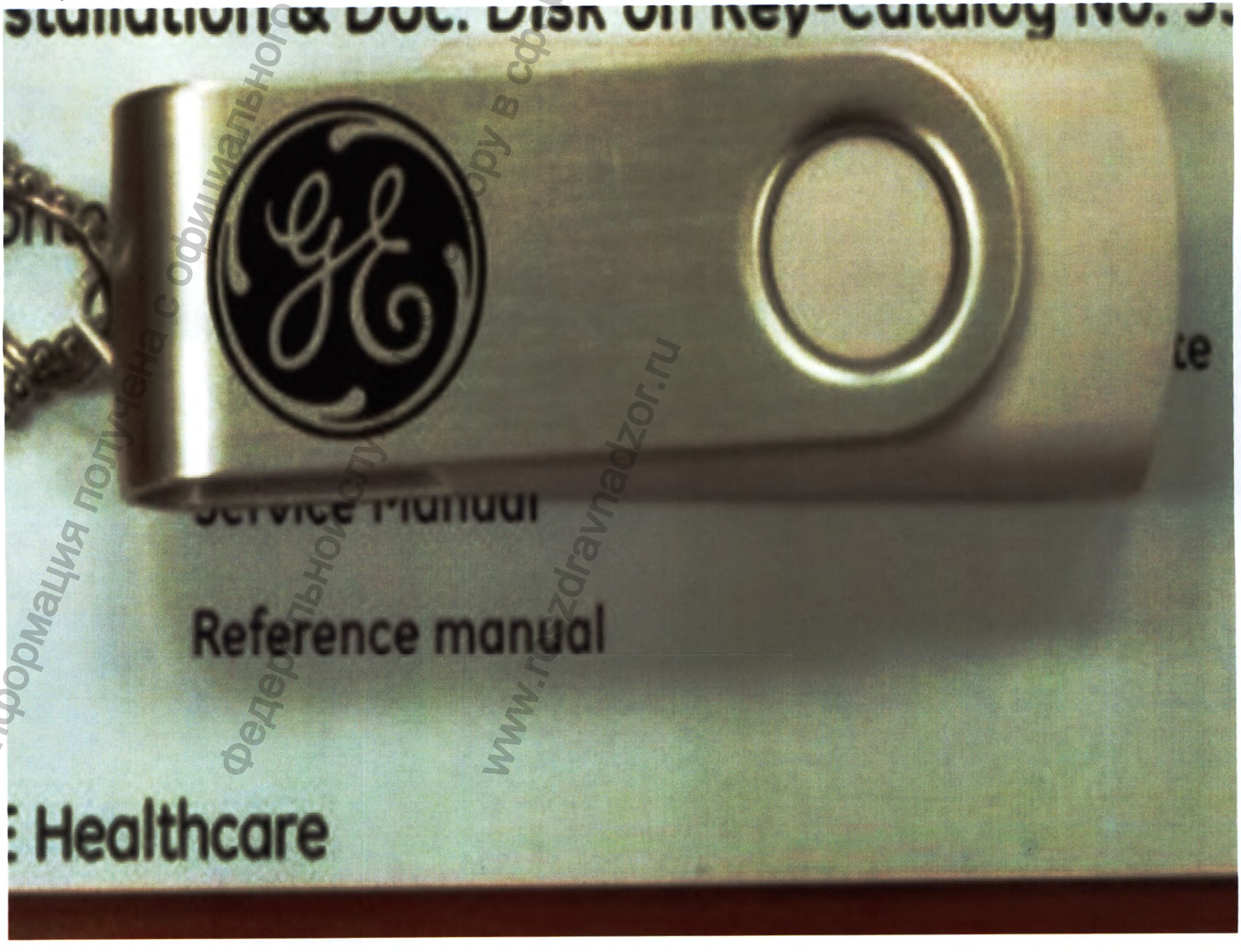

Информация получена с официального сайта федеральной службы по надзору в сфере здравоохранения www.roszdravnadzor.ru

117. Руководство пользователя для 4DView для хранения и обработки объемных ультразвуковых изображений на рабочей станции на английском языке.

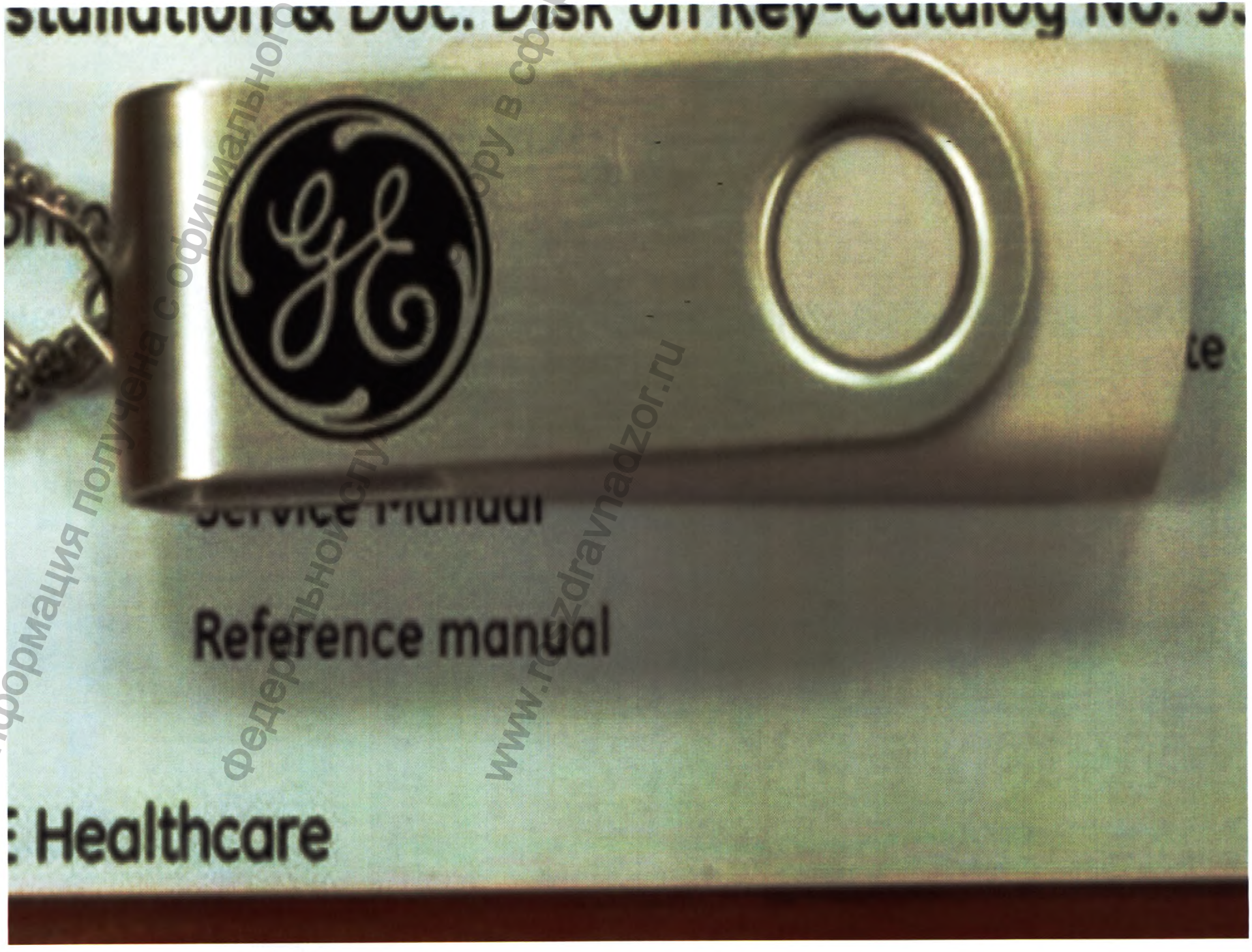

Информация получена с официального сайта федеральной службы по надзору в сфере здравоохранения www.roszdravnadzor.ru

118. Педальный переключатель - Footswitch.

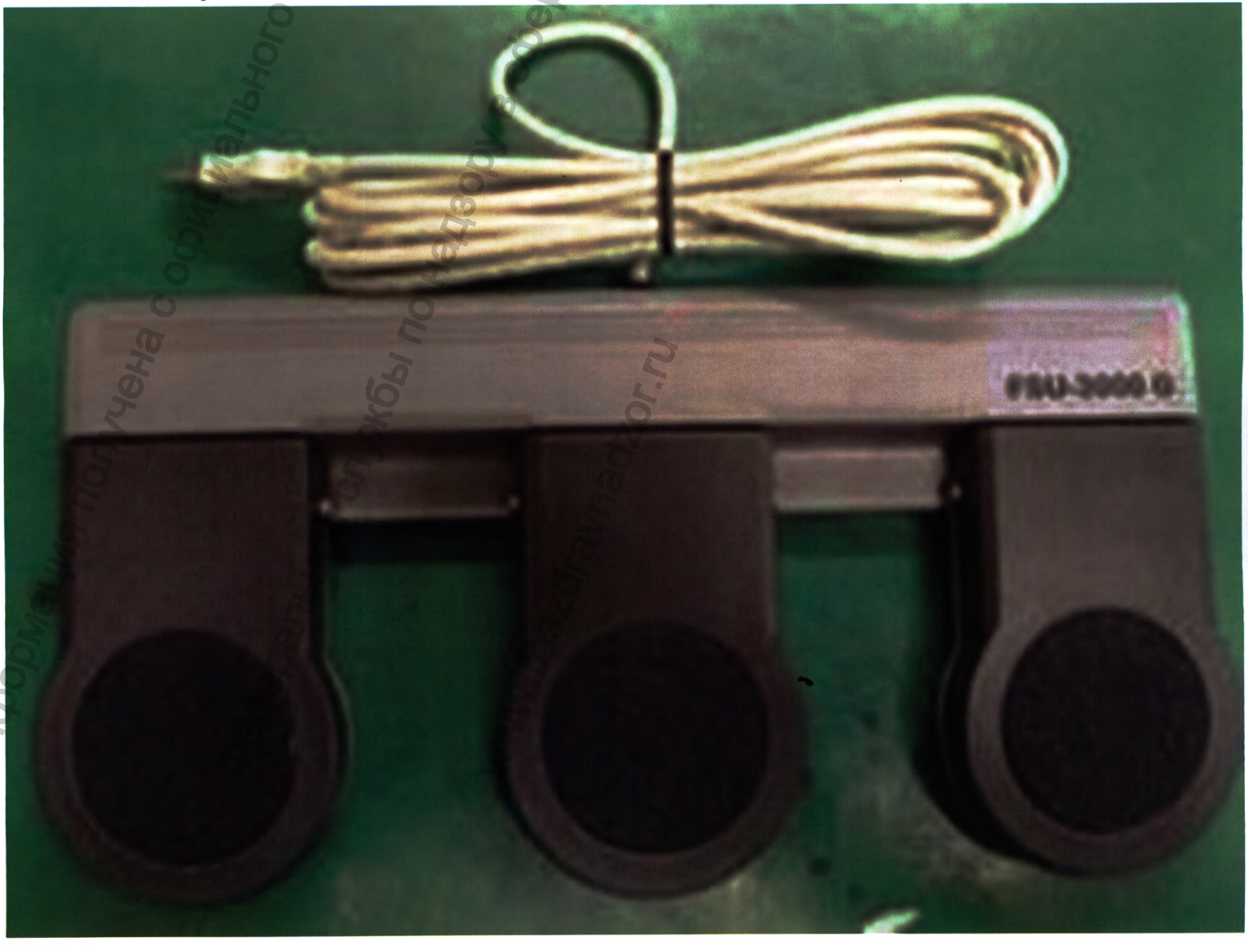

Информация получена с официального сайта
Украинской службы поддержки в сфере электроники
www.zvukmaxor.ru

119. Набор программ для обновления версии программного обеспечения

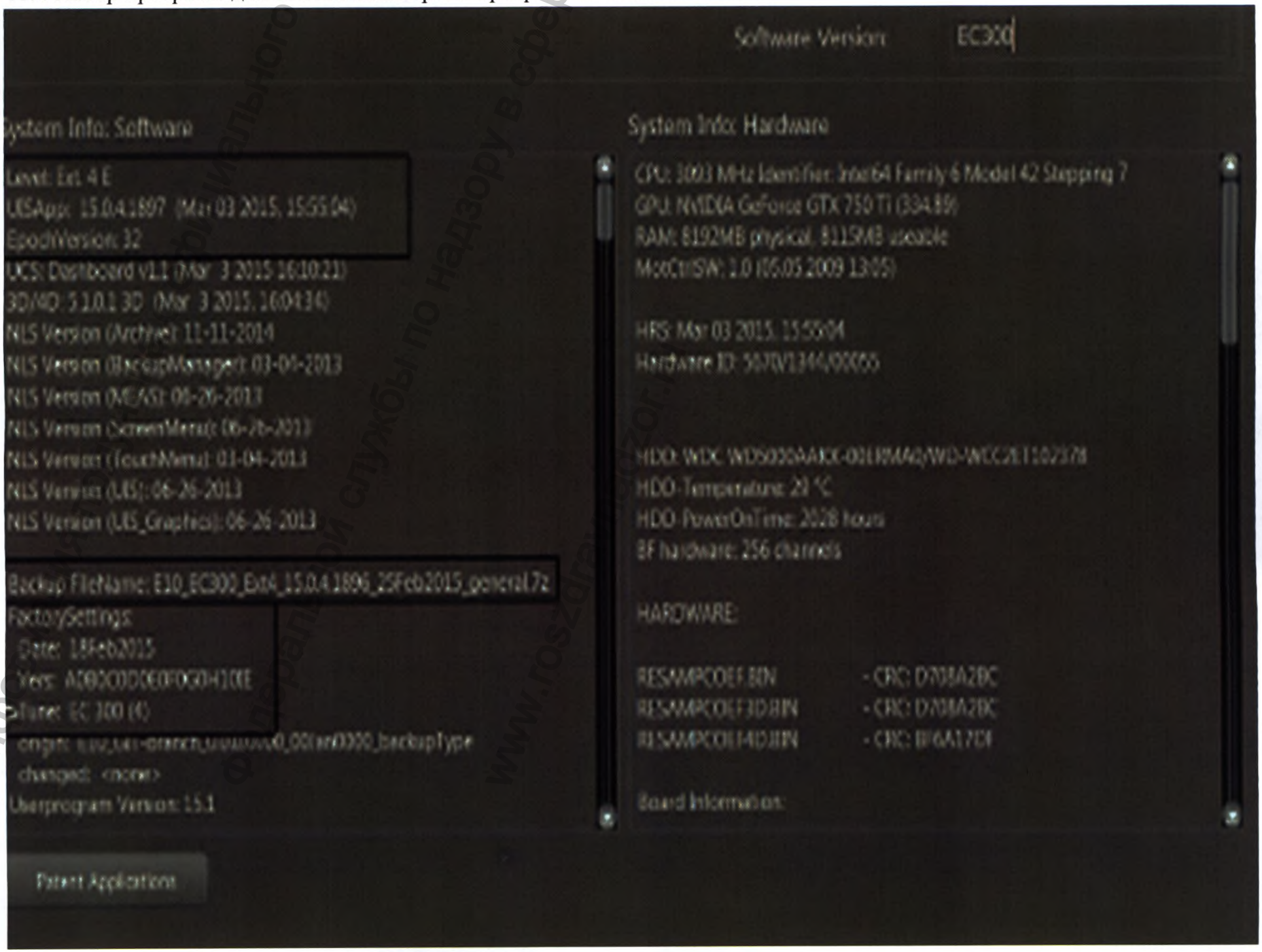

120. Набор для обновления системы для применения в ветеринарии

Информация получена с официального сайта Федеральной службы по надзору в сфере здравоохранения www.roszdravnadzor.ru

121. Карта памяти USB stick для записи ультразвуковых изображений

Информация получена с официального сайта Федеральной службы по надзору в сфере здравоохранения www.roszdravnadzor.ru

122. Гели акустические для исследования (от 1 до 100 шт.).

Информация получена с официального сайта Росздравнадзора
www.roszdravnadzor.ru

123. Мониторы внешние дополнительные (от 1 до 5 шт.).

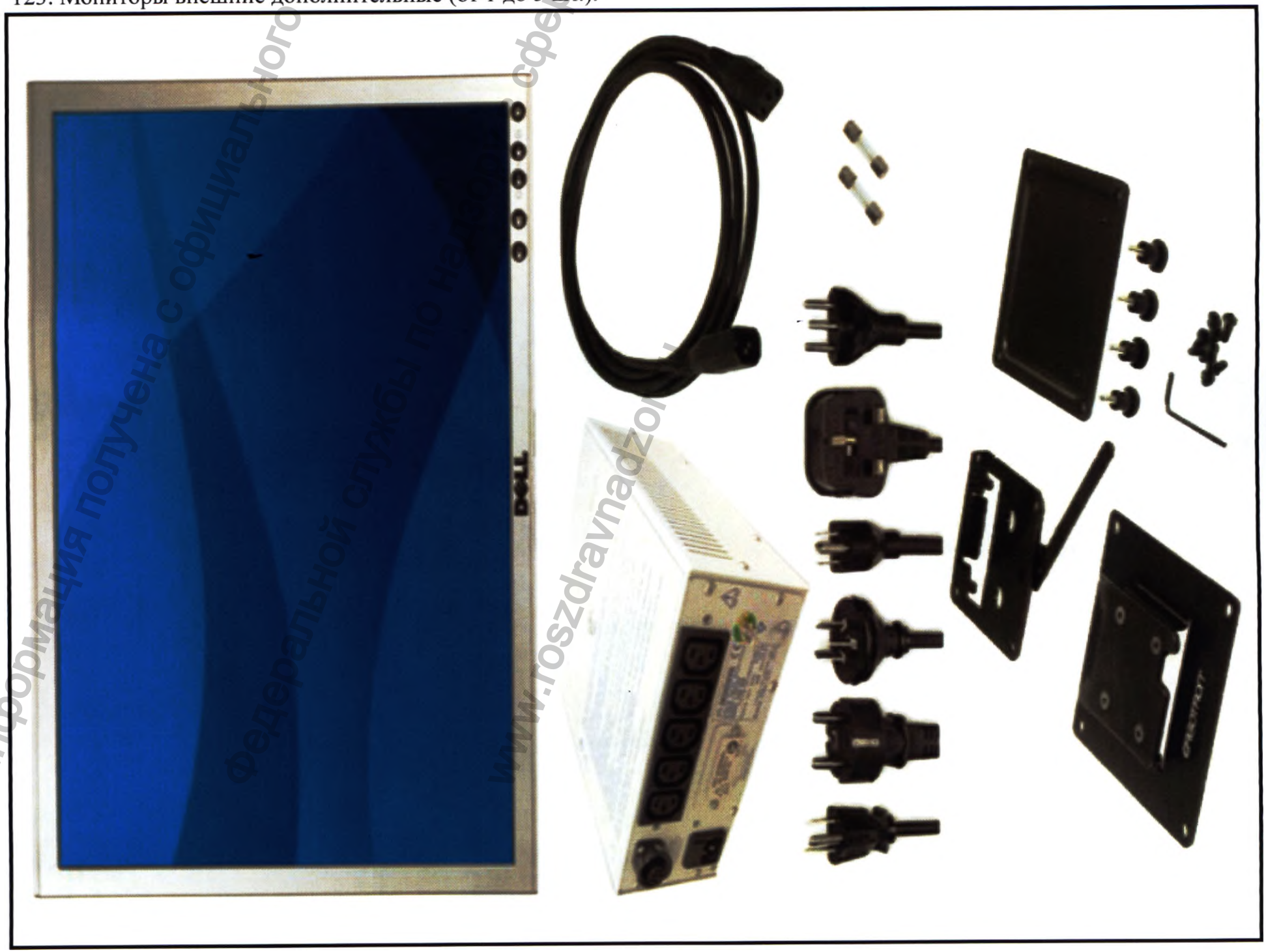

Информация получена с официального сайта Федеральной службы по надзору в сфере здравоохранения www.roszdravnadzor.ru

124. Преобразователи видеосигнала (от 1 до 5 шт.).

Информация получена с официального сайта Федеральной службы по надзору в сфере здравоохранения www.roszdravnadzor.ru

125. DVD-диски сменные для записи ультразвуковых изображений (от 1 до 1000 шт.).

126. Источники бесперебойного питания (UPS) (от 1 до 5 шт.).

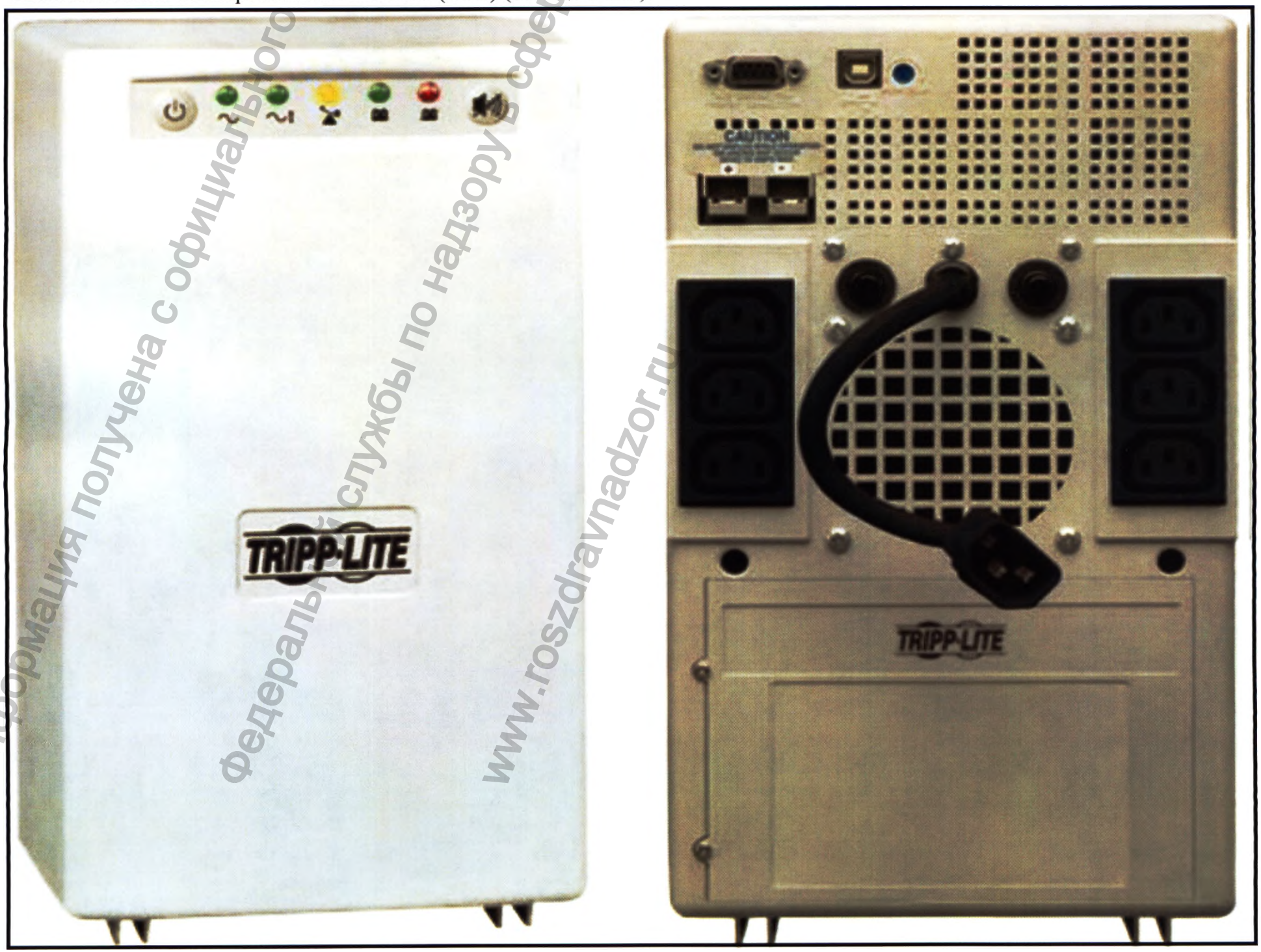

Информация получена с официального сайта Федеральной службы по надзору в сфере здравоохранения www.roszdravnadzor.ru

127. Соединительный модуль.

Информация получена с официального сайта Федеральной службы по надзору в сфере здравоохранения www.roszdravnadzor.ru

128. Устройство для записи речевой информации (от 1 до 5 шт.).

Информация получена с официального сайта Федеральной службы по надзору в сфере связи
www.rkomnadzor.ru

129. Жесткий диск (от 1 до 5 шт.).

Информация получена с официального
федеральной службы по надзору в сфере
www.rosa

ПРОШИТО
Листов 138

"ДжиИ Хэлскеа"
LLC GE Healthcare
для документов

Информация получена с официального сайта
федеральной службы по надзору в сфере
www.roszdravnadzor.ru